हरिभूमि

छत्तीसगढ़, मध्यप्रदेश, हरियाणा व दिल्ली से एक साथ प्रकाशित

समाचार ही नहीं, विचार भी

haribhoomi.com

रायपुर, मंगलवार 20 अक्टूबर 2026

रायपुर की आनंद वाटिका अब सज चुकी है

Welcome at

ANAND Vatika

ANAND Jewels

ANAND Gold

HAPPY DUSSEHRA

Valet Parking

Sunday Open

ANAND® Jewels

Pandri, Raipur

Scan to Experience it live

हरिभूमि

छत्तीसगढ़, मध्यप्रदेश, हरियाणा व दिल्ली से एक साथ प्रकाशित

समाचार ही नहीं, विचार भी

haribhoomi.com

रायपुर, मंगलवार 20 अक्टूबर 2026

विजय दशमी की मंगलकामनाएं

MAHAVIR ASHOK
JEWELLERS
SINCE 1952
BY KAMLESH BURAD

74 YEARS OF LEGACY
74 वर्षों की विरासत • पीढ़ियों का विश्वास

इस Festival Season को बनाइए अपना
Golden Season
MAKING CHARGES STARTING FROM
1.9%*
सीमित दिनों के लिए
LIMITED-TIME OFFER

RECOGNISED BY LEADING NATIONAL MEDIA HOUSES

ET NOW 2025
TOP 50 JEWELLERY
BRANDS OF INDIA

IBC24 VIEWERS CHOICE AWARD
BEST JEWELLERY SHOWROOM
IN CHHATTISGARH
(2014)

DAINIK BHASKAR PRESENTS
EWDL EXCELLENCE AWARDS
(2012)

Madhuban Hotel, Sadar Bazaar,
Raipur, Chhattisgarh

0771 4098006 / 07

Valet Parking
Available

*T&C Apply

भारतीय वायुसेना की 94वीं वर्षगांठ में पहली बार 'विंग्स ओवर गंगा' एयर शो 22 से 25 तक



काशी में गूंजी फाइटर प्लेन की गर्जना...! एयर शो में लड़ाकू विमान दिखाएंगे पराक्रम

एजेंसी ▶▶| वाराणसी

भारतीय वायुसेना द्वारा अपनी 94वीं वर्षगांठ के अवसर पर उत्तर प्रदेश के वाराणसी में पहली बार 'विंग्स ओवर गंगा' एयर शो का भव्य आयोजन किया जा रहा है। 22, 24 और 25 अक्टूबर को होने वाले इस ऐतिहासिक कार्यक्रम के तहत सोमवार को नमो घाट से सामने घाट तक लड़ाकू विमानों ने पूर्व अभ्यास और आसमान में हैरतअंगेज करतब दिखाए। प्रधानमंत्री नरेंद्र मोदी, रक्षा मंत्री राजनाथ सिंह और मुख्यमंत्री योगी आदित्यनाथ के इस कार्यक्रम में शामिल होने की संभावना है। सुरक्षा और भीड़ प्रबंधन के लिए पुलिस कमिश्नर मोहित अग्रवाल और मंडलायुक्त एस. राजलिंगम की देखरेख में व्यापक तैयारियां की गई हैं।

एक साथ कई लड़ाकू विमान देख लोग भौंचक्के

वाराणसी के नमो घाट से लेकर अस्सी घाट और गंगा के दोनों किनारों पर सोमवार सुबह भारतीय वायुसेना के लड़ाकू विमानों की पूर्व अभ्यास उड़ानें देखने को मिलीं। एक साथ चार लड़ाकू विमानों को देखकर लोग अपने मोबाइल में तस्वीरें कैद करने से खुद को रोक नहीं पाए। काशी में इस तरह के एयर शो का आयोजन पहली बार हो रहा है, जिससे स्थानीय नागरिकों और पर्यटकों में भारी उत्साह देखा जा रहा है।



कौन-कौन से विमान दिखाएंगे अपना पराक्रम

इस एयर शो में सूर्य किरण एरोबेटिक टीम, सारंग हेलीकॉप्टर डिस्प्ले टीम के अलावा राफेल, तेजस, सुखोई-30 एमकेआई, प्रचंड हेलीकॉप्टर, आईएल-76, आईएल-78, सी-295 और एएन-32 जैसे अत्याधुनिक विमान हिस्सा लेंगे. गंगा की लहरों और ऐतिहासिक घाटों की पृष्ठभूमि में होने वाले इस प्रदर्शन में केसरिया, सफेद और हरे रंग की धुएं की लकीरें मुख्य आकर्षण का केंद्र रहेंगी, जो भारतीय वायुसेना की ताकत का प्रदर्शन करेंगी।

सुरक्षा और भीड़ नियंत्रण के पुख्ता इंतजाम

लाखों की संख्या में आने वाले दर्शकों को देखते हुए प्रशासन ने कड़े प्रबंध किए हैं। पुलिस कमिश्नर मोहित अग्रवाल ने बताया कि 22, 24 और 25 अक्टूबर को होने वाले इस आयोजन के लिए गंगा तट के डेढ़ किलोमीटर के दायरे को नो-विकल जोन बनाया गया है तथा 79 अस्थाई थाने सक्रिय कर दिए गए हैं। वहीं मंडलायुक्त एस. राजलिंगम ने स्पष्ट किया कि एयर शो के दौरान गंगा में नौका संचालन पूरी तरह से प्रतिबंधित रहेगा।

युवाओं के लिए प्रेरणा बनेगा यह आयोजन

'विंग्स ओवर गंगा' की परिकल्पना काशी की प्राचीन संस्कृति और आधुनिक सैन्य तकनीक को एक मंच पर लाने की है। इस आयोजन का उद्देश्य न केवल भारतीय वायुसेना के अनुशासन और पराक्रम को प्रदर्शित करना है, बल्कि युवाओं को विमानन, आधुनिक तकनीक और देश सेवा से जुड़ने के लिए प्रेरित करना भी है। कार्यक्रम के अंतिम दिन प्रधानमंत्री नरेंद्र मोदी मुख्य अतिथि के रूप में मौजूद रहेंगे।

खबर संक्षेप

गंगोत्री धाम के कपाट 10 नवंबर को बंद होंगे



उत्तरकाशी। उत्तराखंड के उत्तरकाशी जिले में स्थित विश्व प्रसिद्ध गंगोत्री धाम के कपाट शीतकाल के लिए 10 नवंबर को दोपहर 12:05 बजे बंद कर दिए जाएंगे। गंगोत्री मंदिर समिति के अध्यक्ष धर्मानंद सेमवाल ने बताया कि समिति के पदाधिकारियों ने धार्मिक परंपराओं के अनुसार महानवमी के पर्व पर मंदिर के कपाट बंद किए जाने के समय का मुहूर्त निकाला। उन्होंने बताया, 10 नवंबर को अन्नकूट के पर्व पर अमृत बेला में अभिजीत मुहूर्त पर दोपहर 12:05 बजे गंगोत्री धाम के कपाट शीतकाल के लिए बंद कर दिए जाएंगे।सेमवाल ने बताया कि कपाट बंद होने के बाद मां गंगा की उत्सव डोली पारंपरिक यात्रा के साथ मुखबा स्थित गंगा मंदिर के लिए रवाना होगी, जहां शीतकाल के दौरान श्रद्धालु उसके दर्शन कर सकेंगे। मां गंगा को समर्पित गंगोत्री मंदिर के कपाट हर साल दीवाली के बाद अन्नकूट के पर्व पर बंद किए जाते हैं।

यमन के मिलिट्री कैंप पर दागीं बैलेस्टिक मिसाइलें, सऊदी अरब पर भी अटैक

हूतियों ने किया तगड़ा प्रहार, 53 यमन सैनिकों की मौत, 200 से ज्यादा घायल

एजेंसी ▶▶| सना

हूती विद्रोहियों ने यमन के दक्षिणी प्रांत शबवा में तगड़ा प्रहार करते हुए यमन सेना के एक मिलिट्री कैंप पर बैलिस्टिक मिसाइलों से हमला किया है। सोमवार को हुए इस हमले में 53 सैनिकों की मौत हो गई, जबकि 200 से ज्यादा घायल हुए हैं। यमन सेना के प्रवक्ता कर्नल माजिद अल-नजिली ने बताया कि हूती विद्रोहियों ने पुलिस और सुरक्षा बलों के ट्रेनिंग सेंटर पर तीन बैलिस्टिक मिसाइलें दागीं। हूती विद्रोही यमन के गृहयुद्ध में सरकार का समर्थन करने के कारण सऊदी अरब को निशाना बना रहे हैं।

सऊदी के कई ठिकानों पर भी हमला : विद्रोहियों ने सऊदी हवाई अड्डों, तेल और सैन्य ठिकानों पर हमले किए हैं। इन हमलों से हजारों उड़ानें प्रभावित हुई हैं और 19 लोगों की मौत हुई है। सऊदी तेल कंपनी अरामको के मुख्यालय पर भी हमला किया गया है। सऊदी अरब के जेद्दा में हूती विद्रोहियों के हमले के बाद सऊदी अरामको के पेट्रोलियम स्टोरेज सेंटर में लगी आग से धुआं उठता हुआ।

राष्ट्रपति भवन को बना चुके हैं निशाना

इससे पहले पिछले हफ्ते हूती विद्रोहियों ने अदन शहर में राष्ट्रपति भवन पर 5 बैलिस्टिक मिसाइलें दागी थीं। हमले के वक्त प्रधानमंत्री शाया मोहसेन अल-जिंदानी और सरकार के कई मंत्री परिसर में मौजूद थे, हालांकि सभी सुरक्षित बच गए। हमले में 4 लोगों की मौत हुई थी, जिनमें 2 सुरक्षाकर्मी शामिल थे।



सऊदी अरब के समर्थन से लड़ रही यमन की सरकार

यमन में हूती विद्रोहियों और सरकार के बीच लंबे समय से संघर्ष चल रहा है। सऊदी अरब यमन की अंतरराष्ट्रीय मान्यता प्राप्त सरकार का समर्थन करता है। सऊदी हूतियों के खिलाफ लड़ रहे सरकारी सेनाओं को हवाई मदद देता है। वहीं, ईरान पर हूती विद्रोहियों को समर्थन देने के आरोप लगते रहे हैं।

सऊदी अरब के हवाई हमले में 9 लोगों की मौत

हूती प्रशासन के स्वास्थ्य मंत्रालय के मुताबिक, रविवार को यमन के उत्तरी प्रांत सादा में सऊदी नेतृत्व वाले गठबंधन के हवाई हमले में कम से कम 9 लोगों की मौत हुई। इनमें 5 बच्चे और 2 महिलाएं शामिल हैं। हूती विद्रोहियों ने दावा किया कि सप्ताहांत में हुए कई हमलों में 30 से ज्यादा लोग मारे गए या घायल हुए। सऊदी अरब ने इस पर तत्काल कोई टिप्पणी नहीं की।

2015 से जारी है सऊदी और हूतियों की लड़ाई

यमन में हूतियों ने 2014 में राजधानी सना पर कब्जा कर लिया था। इसके बाद 2015 में सऊदी अरब ने कई देशों के साथ मिलकर उनके खिलाफ सैन्य अभियान शुरू किया। सऊदी अरब चाहता था कि यमन की अंतरराष्ट्रीय मान्यता प्राप्त सरकार दोबारा सत्ता में आए और हूतियों का कब्जा खत्म हो। इसके बाद कई साल तक यमन में हवाई हमले होते रहे। लेकिन हूतियों को पूरी तरह पीछे धकेलने में सऊदी गठबंधन कामयाब नहीं हो पाया। हूती अब भी यमन के बड़े हिस्से में अपनी पकड़ बनाए हुए हैं।

यमन ने किया 24 घंटे में 370 हूतियों को मारने का दावा

इधर, यमन की सरकारी सेनाओं ने दावा किया कि पिछले 24 घंटों में उन्होंने हूती विद्रोहियों पर 1326 हमले किए। इनमें करीब 370 हूती लड़ाके मारे गए या घायल हुए। मारिए और ताइज समेत कई मोर्चों पर सरकारी बलों की कार्रवाई जारी है। ताइज में सरकारी सैनिकों ने कुछ क्षेत्र अपने कब्जे में लेने का दावा किया। लहज प्रांत में 17 अक्टूबर को 8 सरकारी सैनिक मारे गए। दक्षिणी ताइज में 12 हूती विद्रोहियों के मारे जाने का दावा भी किया गया। ये कार्रवाई ऐसे वक्त में की गई है, जब हूती विद्रोहियों की मिसाइलों की पहुंच अदन के एयरपोर्ट और राष्ट्रपति भवन तक पहुंच गई थी। यमन सरकार ने संयुक्त राष्ट्र सुरक्षा परिषद से अपील की कि हूती हमलों पर कार्रवाई हो। अदन में राष्ट्रपति महल पर हमले का जिक्र किया गया। इस लड़ाई से 2 लाख 33 हजार से ज्यादा लोग विस्थापित हुए हैं।

'इतनी दारू पी रखी है, क्या गाएंगे', दिलेर मेहंदी को मंत्री ने मंच पर ही फटकारा

एजेंसी ▶▶| टिहरी

जाने माने पंजाबी सिंगर दिलेर मेहंदी को लेकर नया विवाद हो गया है। वो उत्तराखंड के टिहरी जिले के नरेंद्र नगर में आयोजित प्रसिद्ध कुंजापुरी मेले में पहुंचे थे स्टेज से गाना गाकर वहां मौजूद जनता को एंटरटेन कर रहे थे लेकिन मामला तब बिगड़ा जब कैबिनेट मंत्री एवं नरेंद्र नगर के विधायक सुबोध उनियाल सीधे मंच पर पहुंच गए। दिलेर मेहंदी के शराब के नशे में गाना गाने को लेकर मंत्री सुबोध उनियाल ने आपत्ति जताई। उन्होंने सिंगर को कार्यक्रम बीच में रोकने के लिए कहा। मंत्री ने सरेआम दिलेर मेहंदी को फटकार लगाई। वीडियो वायरल होने के बाद दिलेर मेंहदी जमकर ट्रोल हो रहे हैं।



आपसे बोला तो जा नहीं रहा- मंत्री तमतमाए

बीजेपी मंत्री सुबोध उनियाल ने मंच पर पहुंचकर कहा कि यहां मां दुर्गा की आराधना और नवरात्र का धार्मिक आयोजन हो रहा है। ऐसे पावन अवसर पर शराब के नशे में कार्यक्रम प्रस्तुत करना उचित नहीं है। आप शराब पीकर गाना गा रहे हैं, अच्छी बात नहीं है। आपने इतनी ज्यादा पी रखी है कि आपसे बोला नहीं जा रहा है, गाना क्या गाएंगे।. इतना पैसा देकर हमने आपको बुलाया, ताकि हमारे लोग एंटरटेन हो लेकिन आप तो उन्हें बेवकूफ बना रहे हैं।

लड़खड़ाती जुबान में भी कुछ नहीं बोल पाए दलेर

इस बीच सबसे फनी दलेर मेहंदी का रिएक्शन है। जिस वक्त बीजेपी मंत्री उन्हें फटकार लगा रहे थे, वो चुपचाप खड़े थे। सिंगर लड़खड़ाती हुई जुबान में कुछ बोल रहे थे मगर उनकी हालत इतनी खराब थी कि वो ढंग से एक शब्द तक नहीं बोल पा रहे थे। सिंगर को नशे में चूर देखकर मंत्री जी और बुरी तरह भड़क गए।

'बिलॉन्गिंगः ए जर्नी ऑफ लव'

प्यार, परिवार और भारत, सोनिया गांधी की किताब का टीजर जारी

एजेंसी ▶▶| नई दिल्ली

कांग्रेस संसदीय दल की अध्यक्ष सोनिया गांधी के संस्मरण 'बिलॉन्गिंगः ए जर्नी ऑफ लव' का टीजर जारी हो गया है। हार्पर कॉलिन्स पब्लिकेशन की ओर से जारी इस टीजर में 18 साल की सोनिया गांधी की झलक है। टीजर में सोनिया गांधी और राजीव गांधी की एक तस्वीर भी है। जिसके साथ लिखा है, 'आप प्यार के लिए कितनी दूर जा सकते हैं?' किताब के टीजर में लिखा है, 'उन्होंने अपनापन चुनना तय किया। उन्होंने सिर्फ अपनी शादी के दिन ही नहीं, बल्कि उसके बाद के हर दिन अपनापन चुना। उन्होंने एक गृहस्थी बसाई, दो बच्चों की परवरिश की और भारत को अपना घर बना लिया।



सोनिया के जीवन के कई अहम पहलू शामिल

सोनिया गांधी की इस किताब में उनके जीवन के कई अहम पहलुओं को शामिल किया गया है। इसमें जंग के बाद के इटली में उनके बचपन से लेकर भारत आने, पूर्व प्रधानमंत्री राजीव गांधी से शादी और भारतीय राजनीति के केंद्र में कई दशकों तक रहने के अनुभवों को बताया जाएगा।

किताब को लेकर हुआ था विवाद

बता दें कि सोनिया गांधी की किताब को लेकर काफी विवाद भी हुआ था। पहले यह किताब भारत में पेंगुइन रैंडम हाउस इंडिया प्रकाशित करने वाला था लेकिन बाद में उन्होंने प्रकाशन से इनकार कर दिया। अब हार्पर कॉलिन्स इंडिया इस किताब का प्रकाशन करने वाला है।

ओआईसी को भारत की दो टूक

पाक सीमा पार आतंकवाद बंद करे, अवैध कब्जा छोड़े

एजेंसी ▶▶| नई दिल्ली

इस्लामी सहयोग संगठन के जम्मू कश्मीर पर दिए बयान को भारत ने पूरी तरह खारिज करते हुए निराशाजनक बताया है। भारत ने दो टूक कहा है कि जम्मू-कश्मीर से जुड़े अब केवल दो ही मुद्दे हैं। सबसे पहले पाकिस्तान अवैध कब्जा खाली करे और दूसरा सीमा पार आंतकवाद बंद करे। भारत ने पाकिस्तानी कब्जे वाले कश्मीर में प्रदर्शनकारियों पर पाकिस्तानी की हिंसा और क्रूरता का मुद्दा भी उठाया और कहा की इसे छुपाया नहीं जा सकता। भारत के विदेश मंत्रालय ने कहा कि ओआईसी को भारत के पूरी तरह से आंतरिक मामलों पर टिप्पणी करने का कोई अधिकार नहीं है। केंद्र शासित प्रदेश जम्मू-कश्मीर और लद्दाख भारत का अभिन्न और अविभाज्य हिस्सा हैं।



भारत के खिलाफ फिर इस्तेमाल हुआ ओआईसी

विदेश मंत्रालय ने आज कहा, हम 17-18 अक्टूबर, 2026 को बगदाद में आयोजित इस्लामी सहयोग संगठन के विदेश मंत्रियों की परिषद की बैठक के प्रस्तावों में भारत-विरोधी बातों को पूरी तरह से खारिज करते हैं। भारत के बारे में की गई ये बातें दुर्भावनापूर्ण, पक्षपाती और झूठी हैं, जिन्हें पाकिस्तान ने प्रायोजित किया है। हमें निराशा है कि ओआईसी ने एक बार फिर खुद को पाकिस्तान के कट्टर एजेंडे के लिए इस्तेमाल होने दिया है।


विश्वास की चमक, रिश्तों की मिठास
Since 1991 धनश्री ज्वेलर्स की 36 वर्षों की स्वर्णिम यात्रा में साथ देने के लिए
आभार
राम राम राम



हरिभूमि

छत्तीसगढ़, मध्यप्रदेश, हरियाणा व दिल्ली से एक साथ प्रकाशित

समाचार ही नहीं, विचार भी

पुलिस बैंड की भक्तिमय धुनों के बीच आरती-अर्चना, शांतिपूर्ण मेला संपन्न होने पर जताया आभार

बिना व्यावधान नवरात्रि... पुलिस फोर्स ने मां बम्लेश्वरी के दरबार में टेका माथा





हरिभूमि न्यूज ⏭ राजनांदगांव

खास खबर

शारदीय नवरात्रि के दौरान चुनौतीपूर्ण सुरक्षा व्यवस्था का सफलतापूर्वक निर्वहन करने के बाद राजनांदगांव पुलिस ने सोमवार को डोंगरगढ़ स्थित मां बम्लेश्वरी मंदिर में पहुंचकर आरती-अर्चना की। पुलिस बैंड की भक्तिमय धुनों के बीच पुलिस अधिकारियों और जवानों ने मां के दर्शन कर क्षेत्र की सुख-समृद्धि, शांति और सुरक्षा की कामना की। नवरात्रि पर्व के दौरान छत्तीसगढ़ पुलिस द्वारा डोंगरगढ़ में श्रद्धालुओं की सुरक्षा और सुचारु दर्शन व्यवस्था के लिए व्यापक इंतजाम किए गए थे। पुलिस के अनुसार, पूरे नवरात्रि मेले के ⏭शेष पेज 6 पर

दोपहर 12:50 बजे प्रारंभ होगी दशमी तिथि, दहन प्रदोष काल में, इसलिए दशहरा आज

देश के कुछ स्थानों पर बुधवार को होगा रावण दहन, अधिकतर स्थानों पर आज ही दशहरा



रायपुर। आश्विन माह के शुक्ल पक्ष की दशमी तिथि 20 अक्टूबर को दोपहर 12:50 मिनट पर शुरू होगी। इस तिथि का समापन 21 अक्टूबर को दोपहर 2:11 मिनट पर होगा। अर्थात मंगलवार को सूर्योदय के समय नवमी तिथि विद्यमान रहेगी, दशमी तिथि दोपहर में प्रारंभ होगी। इसके बाद भी दशहरा आज मनाया जाएगा। रावण दहन प्रदोष काल में किए जाने की परंपरा है। प्रदोष काल ⏭शेष पेज 6 पर

दशहरा पूजा मुहूर्त

विजय मुहूर्त - दोपहर 1:59 से 2:45 बजे तक
अपराह्न पूजा का समय - दोपहर 1:14 से 3:30 बजे तक
दशमी तिथि प्रारम्भ - 20 अक्टूबर को दोपहर 12:50 बजे
दशमी तिथि समाप्त - 21 अक्टूबर को दोपहर 2:11 बजे
श्रवण नक्षत्र प्रारम्भ -19 अक्टूबर को दोपहर 3:38 बजे
श्रवण नक्षत्र समाप्त - 20 अक्टूबर को दोपहर 6:02 बजे

सोने का सच्चा भाव
आनंद का सच्चा भाव
18 कैरेट रेट (75.00%) = ₹109708/-
22 कैरेट रेट (91.60%) = ₹133990/-
24 कैरेट रेट (99.99%) = ₹146262/-
Live Rate आनंद ज्वेल्स के मोबाइल ऐप पर चेक करें।
anand Jewels Pandri, Raipur
*Conditions apply

खबर संक्षेप

आडवाणी हॉस्पिटल से हुए डिस्चार्ज

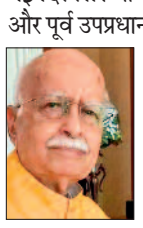

नई दिल्ली। भाजपा के वरिष्ठ नेता और पूर्व उपप्रधानमंत्री लालकृष्ण आडवाणी की सेहत में सुधार के बाद सोमवार को उन्हें इंद्रप्रस्थ अपोलो अस्पताल से छुट्टी दे दी गई। 98 वर्षीय आडवाणी को सीने में संक्रमण की शिकायत के बाद 16 अक्टूबर को भर्ती कराया गया था। अस्पताल की ओर से जारी बयान के अनुसार, उनका उपचार न्यूरोलाजी के वरिष्ठ सलाहकार डॉ. विनित सूरी की देखरेख में चल रहा था।

एक्टर इमरान की याचिका पर 26 को सुनवाई

मुंबई। बॉम्बे हाईकोर्ट 26 अक्टूबर को एक्टर इमरान खान की याचिका पर सुनवाई करेगा। उन्होंने मुंबई पुलिस के भारत छोड़ने के आदेश को चुनौती दी है। पुलिस ने उन्हें 28 अक्टूबर तक देश छोड़ने को कहा है। इमरान को 10 अक्टूबर को मुंबई के अगस्त क्रांति मैदान में प्रदर्शन के दौरान कुछ समय के लिए हिरासत में लिया गया था। उन्होंने याचिका में कहा कि वह प्रदर्शन में शामिल नहीं हुए थे ।

ट्रांसपोर्टिंग और हॉस्टल के नाम पर हर एमबीबीएस छात्र से वसूले जा रहे 4 लाख 58 हजार तक अतिरिक्त

अफसरों ने दबाया छात्रों को 360 करोड़ लौटाने का आदेश, मेडिकल कालेजों ने फिर वसूले 125 करोड़

ट्रांसपोर्टिंग और हॉस्टल शुल्क के नाम पर निजी मेडिकल कालेजों की वसूली रुकने का नाम नहीं ले रही है। बीते साल हरिभूमि की रिपोर्ट के आधार पर प्रवेश एवं फीस विनियामक समिति ने निजी मेडिकल कालेजों को 360 करोड़ रुपए लौटाने का आदेश दिया था। समिति ने कहा था कि प्रति छात्र 4 लाख 58 हजार रुपए तक की फीस वापस करें, साथ ही 7 फीसदी ब्याज भी दें।



नए विद्यार्थियों से वसूली की शिकायत के बाद मामला उछला, वर्तमान चेयरमैन ने कहा- जांच कराई जाएगी



विकास शर्मा ⏭ रायपुर

खास खबर

कालेजों पर 10-10 लाख जुर्माना भी लगाया गया था। लेकिन अफसरों ने सरकार के आदेश को भी दबा दिया। किसी कालेज से वसूली नहीं की गई। अब हाल यह है कि लौटाना तो दूर, कालेजों ने फिर से बेखौफ होकर अतिरिक्त फीस की वसूली जारी रखी है। प्रवेश एवं फीस विनियामक समिति के चैयरमेन डा. शिवकुमार पांडे ने कहा कि वे इस मामले की फाइल फिर से खोलेंगे और जांच कराएंगे। निजी मेडिकल कालेजों को नो प्राफिट-नो लॉस ट्यूशन फीस के अलावा अन्य सुविधाओं पर शुल्क तय करने का नियम है। इसे नजरअंदाज करते हुए कालेज अपनी मनमानी करते हुए पालकों पर अनावश्यक शुल्क पटाने का दबाव बनाते है। निजी कालेज की इस वसूली में विभागीय मिलीभगत भी बराबरी के साथ है। पिछले साल ⏭शेष पेज 6 पर

प्रावधान के अनुसार होगी कार्रवाई

एएफआरसी के वर्तमान अध्यक्ष डा. शिवकुमार पांडे ने कहा कि उन्होंने नवंबर में ज्वाइनिंग दी थी। वर्तमान में आ रही शिकायतों के आधार पर यह पता चला कि मेडिकल कालेजों के खिलाफ कार्रवाई की अनुशंसा की गई थी। ज्यादा फीस लिए जाने की जो शिकायत सामने आ रही है उसकी जांच कराई जाएगी। प्रायवेट मेडिकल कालेज ऐसा कर रहे हैं तो उनके खिलाफ प्रावधान के अनुसार कार्रवाई भी की जाएगी।

ऐसे समझें वसूली का गणित

समिति ने अपनी रिपोर्ट में कहा था कि ट्रांसपोर्टिंग, हॉस्टल और अन्य मदों में एक छात्र से 4 लाख 58 हजार रुपए तक ज्यादा वसूले गए हैं। एमबीबीएस पांच साल कोर्स है। इस साल प्राइवेट मेडिकल कालेजों में 1300 छात्रों ने प्रवेश लिया है। इससे पहले बीते चार साल में औसतन 900 से 1000 छात्र प्रवेश लेते रहे हैं। सभी प्राइवेट मेडिकल कालेजों में पांचों साल को मिलाकर करीब 5000 छात्र पढ़ते हैं। करीब 225 करोड़ रुपए हर साल वसूले जाते हैं। इस राशि को एक महीने में वापस करने और सात फीसदी ब्याज भी देनी थी। बीते साल तक करीब 300 करोड़ वापस करने थे। अब यह राशि 500 करोड़ तक पहुंच गई है।

स्पष्टीकरण भी लिया गया

प्रवेश एवं फीस विनियामक समिति के पूर्व सदस्य योगेश वर्ल्यानी ने बताया कि अनुशंसा के खिलाफ निजी मेडिकल कालेज हाईकोर्ट गए थे। न्यायालय के निर्देश पर उनका पक्ष सुना गया जिसमें महंगाई और इंफ्रास्ट्रक्चर के खर्च को शुल्क अधिक लेने का कारण बताया गया था। जवाब संतोषपूर्ण नहीं होने पर कमेटी के पूर्व चेयरमेन ने कालेजों पर की गई कार्रवाई की अनुशंसा को बरकरार रखा था। समय बीतने के बाद एएफआरसी की नई टीम काम करने लगी।

सुप्रीम कोर्ट का अहम फैसला

रिश्वत की जांच के लिए मंजूरी जरूरी नहीं



हरिभूमि न्यूज ⏭ नई दिल्ली

सुप्रीम कोर्ट ने साफ कर दिया है कि किसी पुलिसकर्मी पर रिश्वत मांगने का आरोप हो, तो उसके खिलाफ जांच शुरू करने के लिए पहले से अनुमति लेना जरूरी नहीं है। अदालत ने कहा कि रिश्वत मांगना सरकारी ड्यूटी का हिस्सा नहीं है, इसलिए ऐसे मामलों में भ्रष्टाचार निवारण अधिनियम की धारा 17ए के तहत मिलने वाली सुरक्षा लागू नहीं होती।

रिश्वत मांगना सरकारी ड्यूटी का हिस्सा नहीं

अदालत ने अपने फैसले में स्पष्ट किया कि भ्रष्टाचार निवारण अधिनियम की धारा 17A हर मामले में लागू नहीं होती। इस धारा के तहत कुछ मामलों में लोक सेवक के खिलाफ जांच शुरू करने से पहले मंजूरी लेना जरूरी है, लेकिन यह नियम तभी लागू होता है, जब आरोप उसके आधिकारिक काम के दौरान लिए गए किसी फैसले या की गई सिफारिश से जुड़ा हो।

ओझा बने चीफ सेलेक्टर सीनियर समिति में पोवार

हरिभूमि न्यूज ⏭ नई दिल्ली



भारत के पूर्व ऑफ स्पिनर रमेश पोवार को सीनियर पुरुष चयन समिति में शामिल किया गया है, जबकि पूर्व बाएं हाथ के स्पिनर प्रज्ञान ओझा को नया चीफ सेलेक्टर नियुक्त किया गया। बीसीसीआई ने सोमवार को बताया कि ओझा को उनकी वरिष्ठता के आधार पर चयन पैनल का अध्यक्ष बनाया गया है।

सीएसी ने की थी सिफारिश

पोवार के नाम की सिफारिश क्रिकेट सलाहकार समिति (सीएसी) ने सर्वसम्मति से की थी। इस समिति में अशोक मल्होत्रा और जतिन परांजपे शामिल थे, जिन्होंने पिछले हफ्ते बीसीसीआई मुख्यालय में आवेदकों की स्क्रीनिंग और इंटरव्यू लिया था। पवार का इंटरव्यू जूनियर चयन समिति के सदस्य के पद के लिए भी लिया गया था।

बेचने की फिराक में पकड़ा गया बुजुर्ग

9 साल पहले पायलीखंड से चुराए 146 हीरे बरामद



हरिभूमि न्यूज ⏭ कुरुद

पुलिस ने हीरे बेचने ग्राहक की तलाश कर रहे एक व्यक्ति को गिरफ्तार कर लिया है। 146 हीरे के छोटे- छोटे टुकड़े 9 साल पहले पायलीखंड से चुराए गए थे। बरामद हीरो की कीमत 10 लाख से अधिक बताई जा रही है। एनएच-30 पर कोड़ापार नहर पुलिया के पास 146 नग हीरे जैसे बहुमूल्य पत्थर के साथ भाटापारा निवासी 64 वर्षीय बुजुर्ग को गिरफ्तार किया है। पुलिस के अनुसार आरोपी इन पत्थरों को बेचने के लिए ग्राहक की तलाश कर रहा था। जब्त सामग्री की कुल कीमत 10 लाख 15 हजार 200 रुपये आंकी गई है। पुलिस के अनुसार पेट्रोलिंग के दौरान मुखबिर से पुख्ता सूचना मिली थी कि एक व्यक्ति अवैध हीरे लेकर ग्राहक की तलाश में एनएच-30 पर खड़ा है। पुलिस टीम ने कोड़ापार पुलिया के पास त्वरित घेराबंदी ⏭शेष पेज 6 पर

पायलीखंड खदान से चुराए थे हीरे

तलाशी लेने पर आरोपी के पास से नीले और फिरोजी रंग की झिल्ली में लिपटे 146 नग सफेद, चमकदार और पारदर्शी हीरे मिले, जिनका शुद्ध वजन 13.49 ग्राम है। पूछताछ में आरोपी ने खुलासा किया कि उसने इन बहुमूल्य हीरों को वर्ष 2018 में गरियाबंद जिले के पायलीखंड खदान क्षेत्र से चुराया था। लंबे समय तक छिपाकर रखने के बाद अब वह इन्हें खपाने के लिए कुरुद क्षेत्र में ग्राहक तलाश रहा था।



खबर संक्षेप

हाईवोल्टेज तार की चपेट में आने से युवक की मौत

सीतापुर। जंगली सूअर का शिकार करने जंगल में बिछाए गए हाई वोल्टेज तार की चपेट में आकर 28 वर्षीय युवक सिंधु प्रकाश की मौत हो गई। चिड़िया का शिकार करने जंगल गया युवक खुद शिकारियों का शिकार हो गया। इस घटना के बाद मृतक के घर मे मातम छा गया है। विकासखंड मैनपाट के तराई गांव कुनकुरी खुर्द निवासी 28 वर्षीय आ. साधराम रविवार की शाम चिड़िया का शिकार करने जंगल की ओर गया था।

असुर जनजाति के लिए उत्सव नहीं, शोक का अवसर है दशहरा

हरिभूमि न्यूज ▶▶| जशपुरनगर

देशभर में विजयादशमी का पर्व बुराई पर अच्छाई की जीत के प्रतीक के रूप में मनाया जाता है। इस दिन रावण के पुतले का दहन कर उत्सव मनाने की परंपरा है, लेकिन जशपुर जिले के मनोरा विकासखंड में रहने वाली असुर जनजाति की मान्यता इससे बिल्कुल अलग है। इस समुदाय के लिए दशहरा उत्सव का नहीं, बल्कि अपने पूर्वज और राजा माने जाने वाले महिषासुर की मृत्यु के शोक का अवसर है। यही वजह है कि नवरात्र से लेकर दशमी तक समुदाय के कई परिवारों में उत्सवी माहौल के बजाय शांति और शोक का वातावरण रहता है।

अलग खबर

जिले के मनोरा विकासखंड के लुखी, जरहापाठ, बुर्जुपाठ, हाड़ीकोना और दौनापठा जैसे गांवों में असुर समुदाय के लोग इस परंपरा को आज भी संजोए हुए हैं। झारखंड के गुमला, लातेहार और लोहरदगा जिलों में भी इस जनजाति की आबादी निवास करती है। मुख्यधारा की पौराणिक मान्यताओं में महिषासुर को देवी दुर्गा द्वारा वध किए गए असुर के रूप में देखा जाता है। वहीं, असुर समुदाय की लोकमान्यताओं में महिषासुर एक वीर, पराक्रमी और न्यायप्रिय राजा के रूप में याद किए जाते हैं। समुदाय के लोग उन्हें अपना पूर्वज मानते हैं और 'हुदुड़ दुर्गा' नाम से भी संबोधित करते हैं।

महिषासुर को मानते हैं अपना पूर्वज व राजा

नवरात्र से दशमी तक शोक

महिषासुर को अपना पूर्वज मानने के कारण असुर समुदाय के लोग नवरात्र के दौरान विशेष संयम बरतते हैं। इस अवधि में कई परिवार मांगलिक कार्यों से दूर रहते हैं। परंपरागत रूप से दशहरे के दिन घरों से बाहर निकलने और उत्सव मनाने से भी परहेज किया जाता रहा है। इस समुदाय के लिए यह समय अपने पूर्वज की स्मृति से जुड़ा है, जबकि आसपास के क्षेत्रों में दुर्गा पूजा और रावण दहन का आयोजन होता है।



मिट्टी का पिंड बनाकर पूर्वजों का स्मरण

दीपावली की रात घर के आंगन में मिट्टी का पिंड बनाकर महिषासुर और पूर्वजों का स्मरण किया जाता है। समुदाय के लोग पशुधन को भी जीवन और आजीविका का महत्वपूर्ण आधार मानते हैं। इसलिए दीपावली पर गाय-बैलों को नहलाने, उन्हें अरंडी की टहनियां खिलाने और उनके सींगों पर करंज का तेल लगाने जैसी परंपराएं भी निभाई जाती हैं। वहीं असुर जनजाति की पहचान प्राचीन लौह शिल्प परंपरा से भी जुड़ी रही है। पारंपरिक रूप से यह समुदाय जंगलों और प्राकृतिक संसाधनों पर निर्भर रहा है। हालांकि, वर्तमान समय में अशिक्षा, रोजगार की कमी, पलायन और अपनी पारंपरिक भाषा के लुप्त होने का संकट इस समुदाय के सामने चुनौती बनकर खड़ा है।

फैक्ट्री में घुसकर कर्मियों से मारपीट कर की तोड़फोड़

20 लोगों के खिलाफ मामला दर्ज

हरिभूमि न्यूज ▶▶| राजनांदगांव



डोंगरगांव थाना क्षेत्र के अंतर्गत ग्राम अमलीडीह स्थित एक औद्योगिक संस्थान में घुसकर कर्मचारियों और अधिकारियों के साथ मारपीट, तोड़फोड़ करने तथा नगदी चोरी करने के मामले की रिपोर्ट पर पुलिस ने 20 लोगों के खिलाफ अपराध दर्ज किया है।

पुलिस सूत्रों के अनुसार डोंगरगांव थाना क्षेत्र अंतर्गत प्रार्थी की शिकायत के अनुसार डूल्स पेट फूड प्राइवेट लिमिटेड ग्राम अमलीडीह में 17 अक्टूबर की सुबह लगभग 10.30 बजे कुछ मजदूरों और अज्ञात लोगों ने कारखाने के भीतर काम कर रहे अन्य मजदूरों को भड़काकर काम बंद करा दिया। इसके बाद गेट के बाहर मुख्य मार्ग पर चक्काजाम कर दिया। जिससे आम नागरिकों को आवागमन में परेशानी हुई। आरोप है कि इसके बाद संबंधित लोग एकजुट होकर कारखाना परिसर और कार्यालय में घुस आए। उन्होंने कर्मचारियों के साथ गाली-गलौज करते काम बंद करने का दबाव बनाया। विरोध करने पर लाठी-डंडों, हाथ-मुक्कों और ईंट-पत्थरों से मारपीट की गई। इस दौरान कई कर्मचारियों और अधिकारियों को चोंटे आई।

मशीनों को नुकसान

शिकायतकर्ता के अनुसार आरोपियों ने कार्यालय में रखे नगदी और सामान पर हाथ साफ कर दिया। कार्यालय में रखे लगभग डेढ़ लाख रुपए नगद तथा करीब 10 नग चेयर चोरी होने का आरोप है। इसके अलावा कारखाने में खड़ी ई-रिक्शा, ईवी स्कूटर, 10 सीसीटीवी कैमरे, कार्यालय के कांच, कुर्सियों तथा मशीनों को तोड़फोड़ कर नुकसान पहुंचाने की बात कही गई है। पुलिस को दी गई शिकायत में 20 लोगों के नामों का उल्लेख किया गया है। पुलिस ने इस मामले में अपराध दर्ज किया है। मामले की जांच की जा रही है।

आरएसएस के मध्य क्षेत्र की बैठक लेंगे संघ प्रमुख मोहन भागवत

हरिभूमि न्यूज ▶▶| बिलासपुर

राष्ट्रीय स्वयंसेवक संघ का 22 व 23 अक्टूबर को बिलासपुर में बड़ा कार्यक्रम आयोजित होगा, इसमें आरएसएस के सर संघचालक डॉ. मोहन भागवत शामिल होंगे। श्री भागवत यहां प्रांत क्षेत्र के संघ पदाधिकारियों, कार्यकर्ताओं की बैठक लेंगे व बौद्धिक वर्ग को संबोधित करेंगे। आरएसएस प्रमुख के बिलासपुर दौरे को लेकर संघ स्तर तैयारी जोरों से चल रही है।

22 व 23 अक्टूबर को बिलासपुर में रहेंगे

आरएसएस प्रमुख सर संघचालक डॉ. मोहन भागवत का इसी माह छत्तीसगढ़ के बिलासपुर में दौरा होने जा रहा है। वे बिलासपुर में 22 व 23 अक्टूबर को दो दिन रहेंगे और कोनी-बिरकोना मार्ग स्थित सरस्वती शिशु मंदिर परिसर में आयोजित संघ के कार्यक्रमों में शामिल होंगे। डॉ. मोहन भागवत 22 अक्टूबर को शिशु मंदिर परिसर में ही प्रबुद्ध कार्यकर्ताओं के बौद्धिक वर्ग को संबोधित करेंगे। इसके बाद 23 अक्टूबर को श्री भागवत प्रांत क्षेत्र की बैठक लेंगे। इसमें प्रांत प्रचारक, सह प्रांत प्रचारक, प्रांत कार्यवाहक, प्रांत संघचालक, क्षेत्र संघचालक आदि शामिल होंगे। संघ का यह एक बड़ा कार्यक्रम माना जा रहा है।

संघ प्रमुख के आगमन के मद्देनजर आवश्यक तैयारी जोरों से चल रही है। संघ प्रमुख के छत्तीसगढ़ बिलासपुर दौरा को देखते हुए संघ के पदाधिकारी और प्रबुद्ध कार्यकर्ता काफी उत्साहित हैं।



प्रदेश में दो संभाग बनाने की रचना बन रही

यह भी चर्चा है कि आरएसएस छत्तीसगढ़ प्रांत छत्तीसगढ़ प्रदेश हो जाएगा और यहां प्रदेश प्रचारक होगा। प्रदेश को दो हिस्सों में बांटने संभाग रचना बन रही है। एक हिस्से में बिलासपुर, सरगुजा, रायगढ़, जशपुर, कोरिया, कोरबा का पूरा हिस्सा आएगा। दूसरे हिस्सा में रायपुर, दुर्ग व राजनांदगांव, राजिम, बस्तर संभाग का हिस्सा आएगा।

युवा वर्ग को जोड़ने की तैयारी

माना जा रहा है कि संघ की शाखाओं में विस्तार का उद्देश्य है। आरएसएस का उद्देश्य सभी जिलों तक गतिविधियां और शाखाएं शुरू करना है। आरएसएस आने वाले समय में 40 वर्ष से कम उम्र के युवाओं को जोड़ने की रणनीति पर काम कर रहा है। इसी तरह आरएसएस के साथ अन्य आनुषांगिक संगठनों में इन्हें जोड़ने का लक्ष्य है। आरएसएस वर्ग की तरह कई गतिविधियों के जरिए लोगों को जोड़ा जाएगा। आरएसएस का फोकस घर-घर एवं हर वर्ग तक पहुंचने का है।

पिछले साल अगस्त में आए थे बिलासपुर

आरएसएस सर संघचालक डॉ. मोहन भागवत पिछले साल भी बिलासपुर आए थे। श्री भागवत स्व. काशीनाथ घोरे के स्मारिका विमोचन कार्यक्रम में शामिल होने शहर आए थे। उन्होंने 30 अगस्त 2025 को सिम्स आडिटोरियम में आयोजित स्मारिका विमोचन कार्यक्रम को मुख्य अतिथि के रूप में संबोधित किया था।

जगदलपुर जा रहे थे दोनों

केशकाल घाट में पत्थर से टकराई बाइक, दो युवकों की मौके पर मौत



केशकाल। बस्तर संभाग के प्रवेश द्वार कहे जाने वाले केशकाल घाट में सड़क हादसे में दो युवकों की मौत हो गई। दोपहिया वाहन से जगदलपुर की ओर जा रहे दोनों युवक घाट के नीचे मंदिर के पास स्थित मोड़ पर पत्थर से टकरा गए। हादसा इतना गंभीर था कि दोनों युवकों ने घटनास्थल पर ही दम तोड़ दिया। पुलिस मामले की जांच में जुटी है। जानकारी के अनुसार, मृतकों की पहचान संदीप कुंजाम 24 वर्ष एवं पुटमि मटकाम 21 वर्ष के रूप में हुई है। दोनों धमतरी जिले के केरेगांव थाना क्षेत्र अंतर्गत ग्राम चनागांव के निवासी थे। बताया जा रहा है कि दोनों युवक अपने गांव से दोपहिया वाहन पर सवार होकर जगदलपुर की ओर निकले थे। इसी दौरान केशकाल घाट के नीचे मंदिर के पास स्थित मोड़ पर उनका वाहन पत्थर से टकरा गया।

पुलिस जांच में जुटी

घटना में दो युवकों की जान जाने से उनके परिजनों और परिचितों पर दुखों का पहाड़ टूट पड़ा है। पुलिस मामले की जांच कर रही है। दुर्घटना से जुड़े तथ्यों और परिस्थितियों की जांच के बाद ही हादसे के कारणों को लेकर स्थिति स्पष्ट हो सकेगी। केशकाल घाट से होकर प्रतिदिन बड़ी संख्या में छोटे-बड़े वाहन गुजरते हैं।

घाट के मोड़ पर हुआ हादसा

केशकाल घाट अपनी घुमावदार सड़क और ढलान के लिए जाना जाता है। घाट मार्ग पर वाहन चालकों को विशेष सतर्कता बरतने की आवश्यकता होती है। ऐसे में मंदिर के नीचे स्थित मोड़ पर हुई इस दुर्घटना ने एक बार फिर घाट मार्ग पर सुरक्षित यात्रा की अहमियत को सामने ला दिया है। हालांकि, दुर्घटना किन परिस्थितियों में हुई, वाहन की गति कितनी थी और सड़क पर मौजूद पत्थर से टकराने की वास्तविक वजह क्या रही, इन तथ्यों की आधिकारिक पुष्टि होना अभी बाकी है।

मां शांता देवी के दर्शन कर लौट रहे श्रद्धालुओं का भालू से सामना, पेड़ पर चढ़कर बचाई जान

नगरी। श्रृंगीऋषि पर्वत पर मां शांता देवी के दर्शन कर लौट रहे श्रद्धालुओं का अचानक भालू से सामना हो गया। भालू को सामने देखकर श्रद्धालुओं में दहशत फैल गई। अपनी जान बचाने के लिए वे पेड़ पर चढ़ गए। घटना के बाद क्षेत्र में श्रद्धालुओं की सुरक्षा को लेकर चिंता बढ़ गई है। मिली जानकारी के अनुसार श्रद्धालु श्रृंगी ऋषि पर्वत पर दर्शन करने के बाद पहाड़ी से नीचे उतर रहे थे। इसी दौरान मां शांता देवी मार्ग पर अचानक भालू दिखाई दिया। अप्रत्याशित रूप से वन्यजीव को सामने देखकर श्रद्धालु घबरा गए और बचाव के लिए पेड़ पर चढ़ गए। इसके बाद उन्होंने मदद के लिए संपर्क किया। लोग मौके पर पहुंचे और श्रद्धालुओं को सुरक्षित नीचे उतारने में सहायता की।



कांकेर क्षेत्र में वन्य प्राणियों का आतंक

चोरिया में तेंदुए के हमले से 13 बकरा बकरियों की मौत, ग्रामीण में दहशत



हरिभूमि न्यूज ▶▶| सरोना

जंगल से निकलकर आबादी वाले इलाकों में वन्यजीवों की आवाजाही ग्रामीणों के लिए चिंता का कारण बन रही है। कांकेर जिले के सरोना वन परिक्षेत्र अंतर्गत चोरिया गांव में तेंदुए के 13 बकरियों पर हुए हमले से ग्रामीणों में दहशत फैल गई।

- पशुपालक को भारी नुकसान ग्रामीणों ने वन विभाग से गश्त बढ़ाने की मांग की

जानकारी के अनुसार सरोना वन परिक्षेत्र के चोरिया गांव में चैतराम सलाम अपने घर में बकरा-बकरियों का पालन करते हैं। दो दिन पहले रात में तेंदुआ उनके घर में घुस आया। इस दौरान तेंदुए ने वहां मौजूद 13 बकरा-बकरियों को मार डाला। घटना से पशुपालक को आर्थिक नुकसान उठाना पड़ा है। पशुपालन पर निर्भर ग्रामीण परिवारों के लिए मवेशियों का इस तरह मारा जाना आजीविका पर सीधा असर डालने वाला है। घटना के बाद चोरिया गांव सहित आसपास के क्षेत्र में तेंदुए की मौजूदगी को लेकर ग्रामीणों में भय व्याप्त है। लोगों को आशंका है कि तेंदुआ दोबारा आबादी वाले इलाके में पहुंच सकता है। ऐसे में ग्रामीणों को रात के समय विशेष सतर्कता बरतने और अपने मवेशियों को सुरक्षित स्थानों पर रखने की चिंता सता रही है। पशुपालक को हुए भारी नुकसान से गांव में चिंता का माहौल है। घर के भीतर घुसकर तेंदुए द्वारा इतने सारे मवेशियों को मार दिए जाने की घटना ने ग्रामीणों की सुरक्षा को लेकर भी सवाल खड़े कर दिए हैं।

गश्त बढ़ाने और निगरानी मजबूत करने की मांग

ग्रामीणों ने वन विभाग से क्षेत्र में नियमित गश्त बढ़ाने और वन्यजीवों की गतिविधियों पर नजर रखने की मांग की है। उनका कहना है कि जंगल से लगे गांवों में वन्यजीवों की आवाजाही पर निगरानी जरूरी है, ताकि ऐसी घटनाओं की पुनरावृत्ति रोकी जा सके। साथ ही ग्रामीणों और उनके मवेशियों की सुरक्षा के लिए प्रभावी कदम उठाए जाने चाहिए।

हरिभूमि HEALTH CARE
छत्तीसगढ़ के मेडिकल विशेषज्ञ

सुविधाएं: मेडिसिन, पॉलीट्रामा, बर्न एण्ड प्लास्टिक लाप्रोस्कोपिक सर्जरी, जनरल सर्जरी, स्पाईन एण्ड न्यूरो सर्जरी, आर्थो, कैंसर (कीमोथैरेपी व सर्जरी), स्त्री रोग, जोड़ प्रत्यारोपण
पाल जी
स्वास्तिक नर्सिंग होम
बर्न एण्ड पॉलीट्रामा सेंटर मल्टी स्पेशलिटी हॉस्पिटल
(आयुष्मान भारत स्कीम के तहत निःशुल्क ईलाज की सुविधा उपलब्ध)
श्यामनगर जल विहार कॉलोनी पानी टंकी के पास तेलीबांधा मरीन ड्राइव के पीछे
मो. 7991031330
मो. 0771-4347172

अहलूवालिया हॉस्पिटल
81031 28515, 0771-4050006
नेमीचंद गली, रामसागर पारा, स्टेशन रोड रायपुर
• कान, नाक, गला रोग • Hearing Aids • दंत रोग • मुख के कैंसर/प्लास्टिक सर्जरी • चक्कर, खर्राटे

डायबिटिज मधुमेह का सर्वोत्तम इलाज - अब दिल्ली, मुंबई, चेन्नई क्यू जाना
मधुमीत डायबिटिज हॉस्पिटल
डॉ राका शिवहरे MBBS, MD FNIC FIPA
भर्ती सुविधा उपलब्ध
Ecg, Echo, Tmt, Doppler, Carotid, Doppler, Insulin, Pump, Cgms, Homa IR
शिव मंदिर चौक, अवंति विहार, रायपुर, मो. 8269885003, मो. 7389485756

अष्टविनायक हॉस्पिटल
बच्चों एवं महिलाओं का अस्पताल
• प्रसूति • नवजात • शिशु रोग • सभी प्रकार के ऑपरेशन • सोनोग्राफी • आयुष्मान कार्ड • बच्चो के ऑपरेशन • अनुभवी डॉक्टर्स प्रतिदिन
आमा सिवनी, विधानसभा रोड, रायपुर (छ.ग.), 9826182221 9301744425

AB आई हॉस्पिटल
लेज़र मोतियाबिंद ऑपरेशन किफायती दरों में
आयुष्मान कार्ड एवं इंश्योरेंस सुविधा उपलब्ध
पता : - 119/A सेक्टर - 3, गीतांजली नगर, रायपुर | मो.: 8815096478

डायबिटीज / शुगर संबंधी सभी समस्याएं, थायराइड, मोटापा, प्रेग्नेंसी डायबिटिस, फुलबॉडी चेकअप, डायबिटिक सेक्स रोग, नसों की सुन्नता।
डायबिटिक क्लीनिक
Dr. Satyajeet Sahu Advance Dibetes & Thyroid care centre
Diabetic Clinic
Appointments No. 7724035770 9329004557 9303724304
17, गुरूकुल कॉम्पलेक्स, कालीबाड़ी रायपुर, समय - सुबह 10 से 5, शाम 6 से रात 9 बजे तक

कान, नाक, गला, एलर्जी एवं वर्टिगो (चक्कर) कोअब्लेशन एवं लेजर सर्जरी हॉस्पिटल
डॉ. जाऊलकर ई.एन.टी. हॉस्पिटल
सेन्ट्रल एवेन्यू चौबे कालोनी प्रगति कॉलेज रायपुर (छ.ग.) (ISO 9001-2000 Certified)
फोनः 0771-4044551 समयः सुबह 9.30 से 4.30 तक

सभी प्रकार के स्किन एवं बाल संबंधी समस्याओं का निदान, मुंहासे, झांई, झुर्रियों का इलाज, अनचाहे बालों हेतु लेजर ट्रीटमेंट
सिंघानिया स्किन केयर
Makeover Skin, Hair & Aesthetic Cente
36, प्रथम तल, गुरूकुल कॉम्प्लेक्स कालीबाड़ी, रायपुर 0771-4053311
Email:bsinghania111@yahoo.co.in
रानी सती मंदिर के पास, केनाल लिंकिंग रोड, रवीनगर, राजातालाब, रायपुर
मो. 94252-14479
0771-4020411
www.makeoverraipur.com
त्वचा व बाल संबंधी समस्याओं का इलाज

उपलब्ध विशेषताएं
• लेप्रोस्कोपिक एवं जनरल सर्जरी • जनरल मेडीसीन • ऑर्थोपेडिक्स • जोड़ प्रत्यारोपण सर्जरी • ऑन्कोलॉजी (सर्जिकल) • गायनेकोलॉजी
अग्रवाल हॉस्पिटल
(मल्टीस्पेशियेलिटी सेन्टर)
जी.ई.रोड, आर.के.सी. कॉम्पलेक्स के सामने, रायपुर (छ.ग. 492001)
फोनः +91-0771-4088107/108, ईमरजेंसी नंबर 9109187755, डॉ. सजन अग्रवाल - 9329101037
लेप्रोस्कोपिक सर्जरी में सभी प्रकार की हार्निया, अपेन्डिक्स, पित की थैली, बच्चादानी आदि से संबंधित ऑपरेशन सभी तरह की कैंसर सर्जरी एवं कीमोथेरेपी की सुविधा उपलब्ध
OPD समय - शाम 4 से 6 बजे

डॉ. मनोज अग्रवाला
एमडी (सीएमसी वेल्लोर) (गोल्ड मेडलिस्ट)
स्किन क्लिनिक
सेवाएं • मुहासें • सोरासिस • स्किन एलर्जी • पिगमेंटेशन • विटिलियो / ल्यूकोडरमा • पीआरपी थेरेपी • एलोपेसिया • अर्टीकेरिया • फंगल इंफेक्शन • टैली कंसल्टेशन • लेजर थेरेपी
चौबे कॉलोनी, रायपुर (छत्तीसगढ़) 0771-4003777, 77778-76292

विज्ञापन हेतु संपर्क करें:-
7987119756, 9303508130

हरिभूमि

रायपुर
मंगलवार 20 अक्टूबर 2026
आश्विन शुक्ल पक्ष दशमी
वर्ष : 25, अंक : 91
पृष्ठ : 12+4+4+8 = 28 मूल्य : 5.00**

मौसम
अधि. 33.2
न्यून. 24.3

छत्तीसगढ़, मध्यप्रदेश, हरियाणा व दिल्ली से एक साथ प्रकाशित

समाचार ही नहीं, विचार भी

haribhoomi.com



हरिभूमि न्यूज ⏭ रायपुर

राज्य संपरीक्षा विभाग की ऑडिट रिपोर्ट से खुलासा

बिना मस्टर रोल मजदूरी, निर्माण से श्रमवीर गायब, राशि के संदिग्ध इस्तेमाल के 330 मामले, पांच करोड़ का खेल

खास खबर

छत्तीसगढ़ की ग्राम पंचायतों में योजना मद के काम जैसे ग्राम पंचायतों के निर्माण कार्यों, मजदूरी और विभिन्न सरकारी योजनाओं के कामकाज में संदिग्ध भुगतान के थोक मामले सामने आए हैं। राज्य सरकार के संपरीक्षा विभाग की रिपोर्ट के अनुसार इसमें ग्राम पंचायतों में सरकारी राशि के उपयोग को लेकर ऑडिट में 330 आपत्तियां दर्ज की गई हैं। इन मामलों में कुल 5 करोड़ 16 लाख 50 हजार 936 रुपये की राशि शामिल है। इनमें बिना मस्टर रोल के मजदूरी का भुगतान, बिना मजदूर लगाए निर्माण कार्य, वगैरह ⏭शेष पेज 6 पर

मजदूरों के बिना करा दिया निर्माण

बिलासपुर जिले की मस्तूरी जनपद पंचायत के अंतर्गत ग्राम पंचायत केवटरा में मजदूरों या श्रमिकों के बिना निर्माण कार्य कराए जाने को अनियमित ⏭शेष पेज 6 पर

बिना मस्टर रोल के हुआ पेमेंट

रायपुर जिले की अभनपुर जनपद पंचायत के अंतर्गत ग्राम पंचायत उल्वा में बिना मस्टर रोल के मजदूरी भुगतान को ⏭शेष पेज 6 पर



ये है संदिग्ध भुगतान

गौरेला-पेण्ड्रा-मरवाही (जीपीएम) जिले की मरवाही जनपद पंचायत के अंतर्गत ग्राम पंचायत करहनी में योजना मद से संदिग्ध भुगतान के रूप में 36 हजार रुपये की राशि दर्ज है। ऑडिट तालिका में अन्य ग्राम पंचायतों में भी योजना मद से संदिग्ध भुगतान का उल्लेख है। जहां आपत्ति के संक्षिप्त विवरण में भुगतान की विशिष्ट वजह नहीं बताई गई है, वहां अनियमितता का अतिरिक्त कारण स्पष्ट नहीं है।

बिना अनुमति खर्च कर दी राशि

ऑडिट में कुछ मामलों में मूल अनुदान राशि को स्थानीय आवश्यकताओं से अलग मदों में खर्च करने और गैर-अनुमत कार्यों पर व्यय करने को लेकर भी आपत्तियां दर्ज हैं। इन मामलों में यह जांचना जरूरी है कि राशि स्वीकृत उद्देश्य के अनुरूप खर्च हुई या नहीं, भुगतान के समर्थन में जरूरी दस्तावेज उपलब्ध हैं या नहीं और संबंधित निर्माण कार्य वास्तव में कराया गया था या नहीं। ऑडिट में दर्ज आपत्तियों के अनुसार, कई मामलों में बिना मस्टर रोल के मजदूरी भुगतान किया गया, जबकि कुछ जगह मजदूरों या श्रमिकों के बिना निर्माण कार्य कराए जाने को अनियमित अथवा संदिग्ध बताया गया है। इसके अलावा योजना मद से संदिग्ध भुगतान और स्वीकृत उद्देश्य से अलग मदों में राशि खर्च करने के मामले भी सामने आए हैं।

inh 24x7
छत्तीसगढ़ एवं मध्यप्रदेश का सर्वाधिक लोकप्रिय चैनल देखें
TATA sky चैनल नं. 1155 | airtel चैनल नं. 366

खबर संक्षेप

मस्क अमेरिका के हर बच्चे को देंगे स्पेसएक्स का शेयर

वाशिंगटन। दुनिया के सबसे अमीर कारोबारी इलॉन मस्क अगले साल अमेरिका के हर बच्चे को उनकी रॉकेट बनाने वाली कंपनी स्पेसएक्स का एक शेयर गिफ्ट करेंगे। मस्क ने 19 अक्टूबर को अपने सोशल मीडिया



प्लेटफॉर्म एक्स पर इसका ऐलान किया। अभी स्पेसएक्स के एक शेयर की कीमत 146 डॉलर यानी करीब 14 हजार रुपए के बराबर है। अमेरिका में करीब 7.2 करोड़ बच्चे हैं। ऐसे में बांटे जाने वाले शेयर्स का मूल्य 1 लाख करोड़ रुपए होगा। हालांकि करोड़ों बच्चों तक इसे पहुंचाने की प्रोसेस क्या रहेगी? फिलहाल मस्क या उनकी कंपनी की तरफ से इसकी कोई जानकारी नहीं दी गई हैं। 30 जून 2026 तक की एक रेगुलेटरी फाइलिंग के मुताबिक स्पेसएक्स में मस्क की कुल हिस्सेदारी 48.4% है।

15 घंटे में गिरफ्तारी, 20 टीमों ने चलाया ऑपरेशन

टाइगर की हत्या की थी प्लानिंग राजस्थान में दबोचे गए 3 शूटर

एजेंसी ⏭ जयपुर

फिल्म अभिनेता टाइगर श्रॉफ पर गोलीबारी करने वाले पकड़े गए हैं। मुंबई पुलिस की टिप के बाद राजस्थान पुलिस ने तीन आरोपियों को कोटा से गिरफ्तार किया है। ये नेपाल भागने की फिराक में थे। पकड़े गए संदिग्धों में एक बिहार व 2 हरियाणा का है। इन्हें लॉरेंस गैंग के अनिल पंडित ने कॉन्ट्रैक्ट दिया था।

मुंबई में अभिनेता टाइगर श्रॉफ की कार पर फायरिंग के मामले में पुलिस ने तीन आरोपियों को सोमवार सुबह कोटा राजस्थान में गिरफ्तार किया गया है। मुंबई पुलिस से मिली सूचना के बाद राजस्थान पुलिस ने त्वरित ऑपरेशन में पुणे, जयपुर सुपरफास्ट एक्सप्रेस ट्रेन के जनरल डिब्बे से तीनों को पकड़ा। मुंबई पुलिस ने सोमवार को साफ किया कि गिरफ्तार किए गए तीनों आरोपी नाबालिग नहीं हैं। इनमें एक की उम्र 18 साल, जबकि बाकी दो की उम्र 22-22 साल है। वारदात के बाद तीनों मुंबई से भाग निकले थे, लेकिन पुलिस ने करीब 15 घंटे के भीतर उन्हें राजस्थान के कोटा में एक ट्रेन से पकड़ लिया। गिरफ्तार आरोपियों की पहचान हरियाणा के सोनीपत निवासी फूल सिंह नरेश (18), रेहान राहीउसुद्दीन (22) और बिहार के बेगूसराय निवासी ऋतिक उर्फ रोशन (22) के रूप में हुई है। मुंबई पुलिस के डीसीपी ने बताया कि, जिस तरह से गोलियां चलाईं गईं, उससे लगता है, आरोपी मर्डर के प्लान से ही आए थे। पुलिस के मुताबिक, दो आरोपियों ने टाइगर श्रॉफ की कार पर पांच से सात राउंड फायरिंग की थी। पुलिस के मुताबिक, ⏭शेष पेज 6 पर

- जयपुर, दिल्ली के रास्ते नेपाल भागने की तैयारी में थे आरोपी



यह है मामला

उल्लेखनीय है रविवार शाम मुंबई के जुहू इलाके में अज्ञात हमलावरों ने टाइगर श्रॉफ की कार पर गोलीबारी की थी। इस घटना में अभिनेता सुरक्षित बच गए, जबकि उनका चालक और एक अन्य व्यक्ति घायल हो गए। सोशल मीडिया में वायरल हुए एक पोस्ट में लॉरेंस बिश्नोई गिरोह ने हमले की जिम्मेदारी ली है, लेकिन पुलिस ने अभी तक पोस्ट की प्रामाणिकता की पुष्टि नहीं की है।

हमलावर अनिल के संपर्क में था

राजस्थान पुलिस के मुताबिक, शुरुआती पूछताछ में सामने आया कि हरियाणा के रेहान का संपर्क अमेरिका में रह रहे अनिल पंडित से था। अनिल पंडित को लॉरेंस बिश्नोई गैंग से जुड़ा बताया जा रहा है। फायरिंग के बाद सोशल मीडिया पोस्ट और ऑडियो क्लिप के जरिए अनिल पंडित ने हमले की जिम्मेदारी लेने का दावा किया।

पकड़े गए जनरल कोच से

शुरुआती पूछताछ के अनुसार, ये तीनों आरोपी कल शाम वारदात के बाद इस ट्रेन में बैठ गए। इनकी योजना जयपुर से बस पकड़कर दिल्ली जाने और वहां से नेपाल भागने की थी। पुलिस ने बताया कि आरोपी पुणे-जयपुर ट्रेन से यात्रा कर रहे थे जो सुबह 10:17 बजे कोटा रेलवे स्टेशन पहुंचने पर इन्हें जनरल कोच से पकड़ लिया गया। मुंबई पुलिस ने दिल्ली, गुजरात और राजस्थान पुलिस के साथ समन्वय किया। क्राइम ब्रांच की 20 विशेष टीमें इस कार्रवाई में शामिल थीं।

तीनों शूटर वापस कोटा लाए गए

सुरक्षा कारणों और एहतियात को ध्यान में रखते हुए पुलिस ने रात के समय आरोपियों को लेकर मुंबई के लिए रवाना होने का फैसला फिलहाल टाल दिया। कुछ दूर जाने के बाद पुलिसकर्मी आरोपियों को लेकर वापस थाने लौट आए। फिलहाल तीनों आरोपियों को कोटा के रेलवे कॉलोनी थाने में ही कड़ी सुरक्षा के बीच रखा गया है। सुरक्षा व्यवस्था इतनी चाक-चौबंद है कि थाने के बाहर भारी पुलिस बल और कमांडो तैनात किए गए हैं, जिससे पूरे इलाके को छावनी में तब्दील कर दिया गया है।

गैंगस्टर पंडित का वीडियो वायरल

कई मीडिया प्लेटफॉर्म पर एक कथित ऑडियो क्लिप काफी वायरल हुई, जिसमें पानीपत निवासी और अमेरिका में रह रहा 32 वर्षीय गैंगस्टर अनिल पंडित यह दावा करता सुनाई दे रहा है कि टाइगर श्रॉफ पर इसलिए हमला किया गया कि उन्होंने अभिनेता सलमान खान के साथ काम न करने की चेतावनियों को नजरअंदाज किया था।

12 हजार फीट पर खुला भारतीय विमान का दरवाजा बांग्लादेश में इमरजेंसी लैंडिंग



नई दिल्ली। भारत से कोलकाता जा रही एक एयर एंबुलेंस को रविवार को तकनीकी खराबी के कारण बांग्लादेश में इमरजेंसी लैंडिंग करनी पड़ी. उड़ान के दौरान विमान का दरवाजा आंशिक रूप से खुल गया था। इसके बाद विमान को ढाका के हजरत शाहजलाल इंटरनेशनल एयरपोर्ट पर सुरक्षित उतारा गया। विमान में सवार 56 साल की भारतीय महिला अंजना भौमिक की बाद में अस्पताल में मौत हो गई। हालांकि, अभी यह साफ नहीं है कि उनकी मौत का संबंध विमान में आई तकनीकी खराबी से था या किसी दूसरी मेडिकल परेशानी से।

डॉक्टरों ने मृत घोषित किया

ढाका ट्रिब्यून की रिपोर्ट के मुताबिक, अंजना भौमिक को विमान की लैंडिंग के बाद कुर्मिटोला मल्टीकेयर स्पेशलाइज्ड हॉस्पिटल ले जाया गया। वहां डॉक्टरों ने उन्हें मृत घोषित कर दिया। एयरपोर्ट पुलिस स्टेशन के प्रभारी बताया कि अंजना की मौत रविवार शाम करीब 4:40 बजे हुई।

मानवीय आधार पर बांग्लादेश ने दी मदद

बीएसएस के मुताबिक, विमान के पास अंतरराष्ट्रीय लैंडिंग के लिए जरूरी मंजूरी नहीं थी। इसके बावजूद बांग्लादेशी अधिकारियों ने मानवीय आधार पर विमान की इमरजेंसी लैंडिंग में मदद की। ढाका स्थित भारतीय उच्चायोग ने भी बांग्लादेशी अधिकारियों के साथ समन्वय कर जरूरी राजनयिक औपचारिकताएं पूरी कराने में सहायता की।

दिल्ली हाई कोर्ट का अहम फैसला

नाबालिग रेप पीड़िता को गर्भपात की इजाजत

नई दिल्ली। दिल्ली हाई कोर्ट ने रेप पीड़ित नाबालिग गर्भवती को लड़की को लेकर बड़ा सुनाया है। कोर्ट ने 16 साल की नाबालिग लड़की के 31 हफ्ते के गर्भ गर्भपात की इजाजत दे दी है। कोर्ट ने गर्भपात का खर्च उठाने के लिए राज्य सरकार को निर्देश जारी किया है। हाई कोर्ट ने गर्भ को खत्म करने की इजाजत देते हुए कहा कि कि गर्भपात को केवल रेप पीड़िता के अधिकार के तौर पर नहीं, बल्कि इसे मानवीय अधिकार के रूप में मान्यता दी जानी चाहिए।



नाबालिग से परवरिश की उम्मीद रखना गलत

इस मामले की सुनवाई करते हुए दिल्ली हाई कोर्ट की जस्टिस मिनी पुष्करणा ने कहा कि नाबालिग को गर्भपात की इजाजत इसलिए दी जानी चाहिए, क्योंकि अगर रेप पीड़िता नाबालिग बच्चे को जन्म देगी तो सम्मानपूर्वक जीवन जीने में उसे परेशानी का सामना करना पड़ेगा। इसलिए किसी नाबालिग बच्ची से बच्चे को जन्म देने और उसको पालने की उम्मीद करना सही नहीं है।

मणिपुर में फिर भड़की हिंसा, चार की मौत, आंसू गैस के गोले छोड़े

इंफाल। मणिपुर में भड़की ताजा हिंसा में चार लोगों की मौत के बाद राजधानी इंफाल में एक बार फिर तनाव बढ़ गया है। सोमवार 19 अक्टूबर को मुख्यमंत्री वाई. खेमचंद सिंह के इम्फाल स्थित आवास के बाहर स्थानीय लोग दो मृतकों के शव लेकर पहुंच गए और उन्हें मुख्यमंत्री आवास के गेट के बाहर रखकर विरोध प्रदर्शन करने लगे। हालात संभालने के लिए वहां तैनात सुरक्षा कर्मियों ने आंसू गैस के गोले छोड़े और प्रदर्शनकारियों को हटाने की कोशिश की। यह विरोध प्रदर्शन जंगल में लकड़ी इकट्ठा करने गए ⏭शेष पेज 6 पर

- इंफाल में सीएम आवास के बाहर शव रखकर प्रदर्शन

मुश्किल में सौरव-रांका, दो दिन और बढ़ी न्यायिक हिरासत

नई दिल्ली। उच्च सुरक्षा व्यवस्था के बावजूद प्रतिबंधित क्षेत्र जंतर-मंतर पर घुसने के आरोप में तिहाड़ जेल भेजे गए काकरोच जनता पार्टी (सीजेपी) के सह-संयोजक सौरव दास और आशुतोष रांका का दशहरा अब तिहाड़ जेल में ही बीतेगा। पांच दिनों की जेल अवधि पूरी होने के बाद सोमवार को दोनों को मंदिर मार्ग स्थित स्पेशल एग्जीक्यूटिव मजिस्ट्रेट (एसईएम) कोर्ट में पेश किया गया। कोर्ट ने उनकी न्यायिक हिरासत दो दिन और बढ़ा दी है।



सरकार खेल रही गंदी चाल : दीपके

अभिजीत दीपके ने एक्स पर लिखा, 'सरकार जानबूझकर आशु और सौरव की गैर-कानूनी गिरफ्तारी को लंबा खींच रही है, कोर्ट की कार्रवाई में देरी करने और उनकी रिहाई को रोकने के लिए हर गंदी चाल चल रही है।

नेहा बोरा ने शांति बॉन्ड को दी चुनौती

ऑल इंडिया स्टूडेंट्स एसोसिएशन (आइसा) की अध्यक्ष नेहा बोरा दिल्ली पुलिस के एक नोटिस के खिलाफ दिल्ली हाई कोर्ट का रुख किया है। बोरा का दावा है कि नई दिल्ली जिला पुलिस की ओर से जारी इस नोटिस में उन्हें 19 अक्टूबर को स्पेशल एग्जीक्यूटिव मजिस्ट्रेट के सामने पेश होने और जांच के दौरान शांति बनाए रखने के लिए ⏭शेष पेज 6 पर

एफएसएसएआई ने जीपेटो पर कसा शिकंजा

त्योहारों में धड़ल्ले से बिक रहा एक्सपायरी बेसन

नई दिल्ली। दिल्ली में भारतीय खाद्य सुरक्षा एवं मानक प्राधिकरण (एफएसएसएआई) ने खाने-पीने की चीजों से जुड़े कई मामलों में कार्रवाई की है। इनमें जीपेटो पर एक्सपायरी डेट निकल चुके बेसन के दो पैकेट डिलीवर करने की शिकायत भी शामिल है। इसके अलावा क्रीम रोल के नाम, क्रैनबेरी कैप्सूल के दावों और अनार के जूस के लेबल पर भी सवाल उठे हैं। प्राधिकरण ने अलग-अलग मामलों में कंपनियों को नोटिस जारी किए हैं या कानूनी प्रक्रिया शुरू करने की मंजूरी दी है।



जीपेटो के खिलाफ की गई शिकायत

जीपेटो के खिलाफ शिकायत की गई थी कि ग्राहक को बेसन के दो पैकेट उनकी इस्तेमाल करने की आखिरी तारीख निकलने के बाद डिलीवर किए गए। पैकेट पर इस्तेमाल की आखिरी तारीख 12 सितंबर 2026 लिखी थी। इस शिकायत पर एफएसएसएआई ने कंपनी को नोटिस जारी किया है। प्राधिकरण ने जीपेटो से ऑर्डर, डिलीवरी, गोदाम, विक्रेता और सामान से जुड़ी जानकारी मांगी है। कंपनी को यह भी बताना होगा कि चूक कैसे हुई।



चिंतन

अपराधियों का बढ़ता दुस्साहस चिंताजनक

मुंबई में अभिनेता टाइगर श्रॉफ की कार पर फायरिंग की घटना संगठित अपराध के बढ़ते दुस्साहस का चिंताजनक उदाहरण है। पुलिस के अनुसार, हमलावरों का इरादा जान लेने का था। वारदात के कुछ ही घंटों के भीतर तीन संदिग्धों की गिरफ्तारी पुलिस की तत्परता दर्शाती है, लेकिन इस घटना ने कानून-व्यवस्था के सामने गंभीर सवाल भी खड़े किए हैं। आखिर अपराधियों के हौसले इतने बुलंद कैसे हो रहे हैं कि वे सरेआम गोलियां चलाने से भी नहीं हिचकते? इससे भी गंभीर बात यह है कि ऐसी वारदातों के बाद जिम्मेदारी लेने और धमकियां देने के जरिए अपराधी भय का वातावरण बनाने की कोशिश करते हैं। यह प्रवृत्ति किसी एक व्यक्ति की सुरक्षा तक सीमित नहीं, बल्कि कानून के इकबाल को चुनौती देने वाली है। पुलिस के मुताबिक, हमलावर कई दिनों से अभिनेता की गतिविधियों पर नजर रख रहे थे और उन्होंने घर तथा जिम की रेकी भी की थी। जांच में यदि इन तथ्यों की पुष्टि होती है, तो यह स्पष्ट होगा कि वारदात अचानक नहीं, बल्कि सुनियोजित तरीके से अंजाम देने की कोशिश की गई। सोशल मीडिया पर उपलब्ध सामग्री से किसी की दिनचर्या और गतिविधियों की जानकारी जुटाना सुरक्षा के लिए नया खतरा बन रहा है। अपराधी तकनीक का इस्तेमाल अपने नेटवर्क को मजबूत करने और वारदातों को अंजाम देने में कर रहे हैं। ऐसे में पुलिस को पारंपरिक निगरानी के साथ डिजिटल माध्यमों पर भी सतर्कता बढ़ानी होगी। इस मामले में लॉरेंस बिश्नोई गिरोह से जुड़े अनिल पंडित की कथित भूमिका की भी जांच की जा रही है। यदि विदेश में बैठकर स्थानीय अपराधियों के माध्यम से वारदातें करवाने के आरोप प्रमाणित होते हैं, तो यह संगठित अपराध के बदलते स्वरूप का गंभीर संकेत होगा। ऐसे गिरोहों के खिलाफ कार्रवाई केवल शूटरों की गिरफ्तारी तक सीमित नहीं रहनी चाहिए। उनके वित्तीय स्रोतों, हथियारों की आपूर्ति, स्थानीय मददगारों और पूरे नेटवर्क को ध्वस्त करना जरूरी है। राजस्थान के कोटा रेलवे स्टेशन से संदिग्धों की गिरफ्तारी में विभिन्न राज्यों की पुलिस के बीच समन्वय की अहम भूमिका रही। यह सकारात्मक पहलू है, लेकिन पुलिस की सफलता का वास्तविक पैमाना केवल गिरफ्तारी नहीं, बल्कि साजिश की तह तक पहुंचना और अदालत में आरोपों को ठोस साक्ष्यों के साथ साबित करना है। ऐसी घटनाओं में त्वरित और निष्पक्ष जांच के साथ प्रभावी अभियोजन भी सुनिश्चित होना चाहिए। इस मामले में एक आरोपी के नाबालिग होने की बात भी सामने आई थी, हालांकि पुलिस ने गिरफ्तार तीनों संदिग्धों के नाबालिग होने से इनकार किया है। इस तथ्य की पुष्टि जांच से ही होगी। फिर भी युवाओं को अपराध की दुनिया में धकेलने वाले गिरोहों पर गंभीरता से विचार करना जरूरी है। मशहूर अभिनेता हो या सामान्य नागरिक, किसी की सुरक्षा अपराधियों की मर्जी पर नहीं छोड़ी जा सकती। पुलिस को इस मामले में साजिश की अंतिम कड़ी तक पहुंचना होगा और दोषियों के खिलाफ कानून के अनुरूप कार्रवाई सुनिश्चित करनी होगी। अपराधियों का दुस्साहस केवल बयानों से नहीं टूटेगा। इसके लिए जरूरी है कि अपराधी चाहे कहीं छिपे हों, उनका नेटवर्क कितना ही प्रभावशाली क्यों न हो, कानून की पकड़ से बच न सकें। यही कानून के शासन की कसौटी है और यही आम नागरिक के मन में सुरक्षा का भरोसा कायम करने का रास्ता भी।

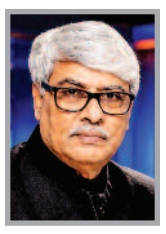

मुद्दा
ओमकार चौधरी

फ्रांस एक बार फिर व्यापक अशांति की गिरफ्त में है। स्कूलों में बदहाली और शिक्षकों की कमी के विरोध से शुरू हुआ आंदोलन अब महंगाई, बेरोजगारी, सार्वजनिक सेवाओं की गिरती स्थिति और सरकार के खिलाफ बढ़ते असंतोष का प्रतीक बन गया है। हजारों गिरफ्तारियां, पुलिस से हिंसक झड़पें, आगजनी और सार्वजनिक संपत्ति को नुकसान हालात की गंभीरता बयां कर रहे हैं। हालांकि, अधिकांश प्रदर्शन शांतिपूर्ण रहे हैं, लेकिन उग्र समूहों की हिंसा ने संकट को और गहरा दिया है। अमेरिकी राष्ट्रपति डोनाल्ड ट्रंप के विवादित दावों ने भी बहस को नया मोड़ दिया है। सवाल यह है कि क्या फ्रांस इस उबाल पर काबू पा सकेगा या सामाजिक असंतोष गहरे राजनीतिक संकट में बदल जाएगा?

फ्रांस की हिंसा के पीछे कौन?

फ्रांस एक बार फिर व्यापक अशांति की गिरफ्त में है। पेरिस से लेकर मार्सेई, लियोन, लिमोज, टूलूज़ और दूसरे शहरों तक प्रदर्शन, आगजनी, लूट, पुलिस से झड़प और सार्वजनिक संपत्ति को नुकसान की घटनाएं सामने आई हैं। 17 अक्टूबर को देशभर में लगभग 5.5 लाख से 8 लाख लोग सड़कों पर उतरे। अधिकांश प्रदर्शन शांतिपूर्ण रहे, लेकिन कई शहरों में नकाबपोश उग्र समूहों ने हिंसा की, दुकानों को लूटा, कारों को आग लगाई और सरकारी इमारतों को निशाना बनाया। करीब 400 लोगों की गिरफ्तारी की रिपोर्ट है। यह आंदोलन अचानक पैदा नहीं हुआ। इसकी मौजूदा लहर 21 सितंबर के आसपास पेरिस के उपनगरों के स्कूलों से शुरू हुई, जहां छात्रों ने शिक्षकों की कमी, जर्जर इमारतों, भीड़भाड़ वाली कक्षाओं, संसाधनों की कमी और शिक्षा व्यवस्था की बदहाली को लेकर विरोध शुरू किया। केवल दस दिनों में यह आंदोलन पेरिस क्षेत्र से निकलकर पूरे फ्रांस में फैल गया। एक अक्टूबर तक एक हजार से अधिक स्कूल विरोध से प्रभावित हो चुके थे। समस्या तब गंभीर हुई जब सरकार ने इसे केवल शैक्षणिक असंतोष न मानकर कानून-व्यवस्था की चुनौती के रूप में लेना शुरू किया। दंगा-रोधी पुलिस और जेंडार्म तैनात किए गए, बड़ी संख्या में गिरफ्तारियां हुईं और पुलिस कार्रवाई के दौरान कई किशोर गंभीर रूप से घायल हुए। 28 सितंबर से 5 अक्टूबर के बीच 6,059 गिरफ्तारियां दर्ज की गईं और 5,060 लोगों को पुलिस हिरासत में लिया गया; इनमें 87 प्रतिशत नाबालिग थे। एक 15 वर्षीय छात्र का हाथ स्टन ग्रेनेड से कट गया, एक 16 वर्षीय छात्र की एक आंख की रोशनी चली गई और एक 14 वर्षीय किशोर का जबड़ा गंभीर रूप से घायल हुआ। यहीं से आंदोलन का चरित्र बदलने लगा। छात्रों की मूल मांगों के साथ पुलिस कार्रवाई का विरोध जुड़ा और फिर महंगाई, ईंधन की बढ़ती कीमत, वेतन, पेंशन और सार्वजनिक सेवाओं की गिरती स्थिति जैसे मुद्दे भी इसमें शामिल होते गए।

ट्रेड यूनियनें, विश्वविद्यालय छात्र और पुराने येलो वेस्ट नेटवर्क के समर्थक भी सड़क पर उतर आए। 17 अक्टूबर का बड़ा राष्ट्रीय प्रदर्शन इसी व्यापक असंतोष का परिणाम था। इस सवाल का सीधा उत्तर यह है कि पूरे आंदोलन को हिंसक कहना गलत होगा। लाखों लोगों के मुख्य जुलूस अधिकांश जगह शांतिपूर्ण रहे। हिंसा मुख्यतः उन छोटे लेकिन संगठित समूहों ने की जिन्हें फ्रांसीसी प्रशासन अल्ट्रा लेफ्ट और ब्लैक बॉक्स या उग्र वामपंथी समूहों के रूप में पहचान रहा है। इनके साथ अवसरवादी लुटेरे भी कई जगह जुड़ गए। पेरिस में सैकड़ों काले कपड़ों में नकाबपोश लोग पुलिस से भिड़े। दुकानों के शीशे तोड़े गए, लूट हुई और कारों में आग लगाई गई। लियोन में पर्यटन कार्यालय जला दिया गया। मार्सेई और लिली में नगर भवनों को नुकसान पहुंचाया गया। लिमोजेस में भी सरकारी संपत्ति को भारी क्षति पहुंची। इसलिए फ्रांस की मौजूदा स्थिति को तीन हिस्सों में समझना चाहिए एक, वास्तविक और व्यापक सामाजिक-आर्थिक असंतोष; दो, राजनीतिक और ट्रेड यूनियन लामबंदी; और तीन, उस आंदोलन में घुसकर हिंसा करने वाले उग्र समूह। अभी तक मौजूदा राष्ट्रीय आंदोलन में बड़ी संख्या में मौतों की पुष्टि नहीं हुई है।



लेकिन घायल बहुत हैं और कई चोटें गंभीर हैं। 17 अक्टूबर के प्रदर्शन में भी घायल लोगों को स्ट्रेचर पर ले जाते हुए देखा गया। फ्रांस में इससे पहले 2023 के दंगों और 2018-19 के येलो वैस्ट आंदोलन में संपत्ति की क्षति अरबों यूरो तक पहुंची थी। मौजूदा आंदोलन अभी उस स्तर पर नहीं पहुंचा है, लेकिन यदि हिंसा लंबी चली तो आर्थिक नुकसान तेजी से बढ़ सकता है।

अमेरिकी राष्ट्रपति डोनाल्ड ट्रंप ने 6 अक्टूबर को फ्रांस की अशांति को "आउट ऑफ़ कंट्रोल मास" यानी अनियंत्रित बड़े पैमाने के प्रवासन से जोड़ा। उन्होंने यहां तक कहा कि यह स्कूलों का प्रश्न नहीं बल्कि "इस्लाम वांटिंग टू टेक ओवर" यानी इस्लाम द्वारा फ्रांस पर कब्जे की कोशिश है। आंदोलन की प्रमाणित शुरुआत शिक्षकों की कमी, स्कूलों की खराब हालत और शिक्षा संसाधनों से हुई थी। फ्रांस की लोकतांत्रिक संस्थाएं मजबूत हैं और अभी ऐसा कोई संगठित राष्ट्रीय नेतृत्व सामने नहीं आया है जो सीधे सत्ता परिवर्तन का कार्यक्रम चला रहा हो। इसलिए इसे "तख्तापलट आंदोलन" कहना तथ्य से आगे होगा। लेकिन यह जरूर कहा जा सकता है कि सामाजिक आंदोलन अब स्पष्ट राजनीतिक सत्ता-विरोधी रूप लेने लगा है। यही वह चरण होता है जहां कोई आंदोलन अपने मूल मुद्दे से आगे निकलता है। पहला असर कानून-व्यवस्था पर है। हजारों गिरफ्तारियां, लगातार पुलिस तैनाती और कई शहरों में हिंसा प्रशासन पर भारी दबाव डाल रही है। दूसरा असर शिक्षा पर है। सैकड़ों स्कूल बंद या बाधित हुए हैं, पढ़ाई प्रभावित हुई है और छात्रों तथा शिक्षकों के बीच सरकार के खिलाफ असंतोष बढ़ा है। तीसरा असर कारोबार और पर्यटन पर है। पेरिस के प्रमुख इलाकों में मेट्रो स्टेशन बंद करने पड़े, दुकानें समय से पहले बंद हुईं और पर्यटन क्षेत्रों में आगजनी तथा लूट की घटनाएं हुईं। चौथा असर राजनीति पर है। 2027 के राष्ट्रपति चुनाव से पहले फ्रांस में वाम और दक्षिण—दोनों छोर मजबूत हो रहे हैं, जबकि मैक्रों की मध्यमार्गी राजनीति पर दबाव बढ़ रहा है। पांचवां और सबसे गंभीर असर सामाजिक भरोसे पर है। युवा पीढ़ी और सरकार के बीच दूरी तेजी से बढ़ी है। ले मोंडे ने इसे मैक्रों और फ्रांसीसी युवाओं के बीच लगभग पूर्ण राजनीतिक दरार के रूप में वर्णित किया है। फ्रांस की घटनाएँ केवल एक यूरोपीय देश का घरेलू संकट नहीं हैं। यही सबसे महत्वपूर्ण बात है। एक ओर जीवन-यापन की बढ़ती लागत है, दूसरी ओर युवाओं में भविष्य को लेकर असुरक्षा। श्रीलंका में आर्थिक संकट ने राष्ट्रपति को हटाया। बांग्लादेश में सरकारी नौकरियों के कोटा आंदोलन ने शेख हसीना की सरकार गिरा दी। नेपाल में सोशल मीडिया प्रतिबंध और भ्रष्टाचार-विरोधी आंदोलन प्रधानमंत्री के इस्तीफे तक पहुंच गया।फ्रांस अभी उस अवस्था में नहीं है। लेकिन उसकी सड़कों पर दिखाई दे रहा उबाल इस बात की चेतावनी जरूर है कि सामाजिक असंतोष को लगातार टाला जाए, पुलिस और प्रदर्शनकारियों का टकराव बढ़े और हिंसक समूह आंदोलन पर हावी होने लगें, तो स्थिति बहुत तेजी से नियंत्रण से बाहर जा सकती है।

आज फ्रांस के सामने असली चुनौती केवल दंगाइयों को पकड़ने की नहीं है। असली चुनौती उन मूल कारणों को संबोधित करने की है जिनके कारण लाखों लोग सड़क पर निकले हैं। यदि शिक्षा, महंगाई, सार्वजनिक सेवाओं और युवा असंतोष के सवाल पीछे छूट गए और पूरी बहस केवल पुलिस बनाम प्रदर्शनकारी तक सीमित हो गई, तो संकट लंबा खिंच सकता है।फिलहाल फ्रांस में सत्ता परिवर्तन का कोई प्रमाणित अभियान नहीं है। लेकिन इतिहास बताता है कि किसी बड़े आंदोलन की दिशा उसके पहले दिन तय नहीं होती।

(लेखक स्वतंत्र पत्रकार हैं, ये उनके अपने विचार हैं।)
लेख पर अपनी प्रतिक्रिया haribhoomi@gmail.com पर दे सकते हैं।

विजयदशमी विशेष
रवीन्द्र श्रीवास्तव



मुझे अपने भीतर एक राम की तलाश है

भीड़ चली है आज, गली गली मेंरावण मारने;
मैं ढूँढ़ रहा हूँ एक राम, मेरे अंदर का रावण मारने.. !

आज फिर विजयदशमी है। सड़कों पर उत्सव है।
मैदानों में रावण के विशाल पुतले खड़े हैं।
भीड़ उमड़ रही है। हर हाथ बुराई के अंत का उत्सव मनाने को उत्सुक है।
लेकिन, एक प्रश्न मन में उठता है
जिस रावण को हम हर वर्ष जलाते हैं, वह हर वर्ष फिर जीवित कैसे हो जाता है?
क्या इसलिए कि हम रावण को केवल बाहर खोजते हैं?
अपने भीतर कभी झांकते ही नहीं?

रावण केवल दस सिरों वाला एक पौराणिक पात्र नहीं।
वह एक प्रवृत्ति भी है। अहंकार में रावण है।
क्रोध में रावण है। लोभ में रावण है।
ईर्ष्या में रावण है। छल, कपट, द्वेष और प्रतिशोध में रावण है।
दूसरों को अपमानित करने की प्रवृत्ति में रावण है।
अपनी गलती स्वीकार न करने की ज़िद में रावण है।
और सबसे बढ़कर स्वयं को सदैव सही और दूसरों को सदैव गलत समझने के अहंकार में रावण है।

हम दूसरों के दोष आसानी से देख लेते हैं। उनके व्यवहार का मूल्यांकन करते हैं।
उनकी गलतियों पर निर्णय सुनाते हैं। उनके चरित्र पर प्रश्न उठाते हैं।
लेकिन जब प्रश्न अपने आचरण का आता है, तो हमारे तर्क बदल जाते हैं।
अपना क्रोध हमें उचित लगता है। अपना अहंकार स्वाभिमान लगता है।
अपनी ज़िद सिद्धांत लगती है। अपना प्रतिशोध न्याय लगता है।
और दूसरों का वही आचरण हमें असहनीय लगता है।
यही तो हमारे भीतर का रावण है!

लेकिन प्रश्न केवल रावण को पहचानने का नहीं।
प्रश्न है अपने भीतर के राम को खोजने का।
वह राम जो मर्यादा सिखाए। जो शक्ति केसाथ विनम्रता सिखाए।
जो अधिकार के साथ कर्तव्य सिखाए। जो क्रोध के स्थान पर संयम दे।
जो प्रतिशोध के स्थान पर क्षमा दे। जो अहंकार के स्थान पर करुणा दे।
राम केवल पूजने के लिए नहीं। राम अपने आचरण में उतारने के लिए भी हैं।
और शायद यही सबसे कठिन साधना है।
क्योंकि बाहर के रावण को जलानेके लिए एक अग्निबाण पर्याप्त है।
भीतर के रावण को पराजित करनेके लिए जीवन भर का आत्मसंघर्ष चाहिए।

हमारे भीतर राम भी हैं। रावण भी हैं।
दोनों के बीच संघर्ष भी निरंतर है। कभी अहंकार जीत जाता है।
कभी विवेक। कभी क्रोध जीत जाता है। कभी करुणा।
कभी प्रतिशोध जीत जाता है। कभी क्षमा।

विजयदशमी शायद इसी संघर्ष में सही पक्ष चुनने का अवसर है।
यह केवल एक पौराणिक विजय का स्मरण नहीं।
यह अपने भीतर झांकने का निमंत्रण भी है। क्या हम किसी से क्षमा मांग सकते हैं?
क्या हम किसी को क्षमा कर सकते हैं? क्या अपनी गलती स्वीकार कर सकते हैं?
क्या हम किसी के दुःख को उसके दृष्टिकोण से समझ सकते हैं?
क्या हम अपने अहंकार से ऊपर उठकर किसी टूटते हुए रिश्ते को बचा सकते हैं?
यदि हां तो समझिए, हमारे भीतर का एक रावण आज मर गया।
और एक राम जीवित हो उठा।

विजयदशमी का वास्तविक उत्सव शायद उसी दिन होगा, जिस दिन हम दूसरों के भीतर रावण खोजना छोड़कर अपने भीतर राम जगाना शुरू कर देंगे।
क्योंकि रावण का पुतला जलाना एक उत्सव है।
अपने भीतर के रावण को मिटाना एक साधना है।
और स्वयं पर विजय ही शायद मनुष्य की सबसे बड़ी विजय है।
विजयदशमी की हार्दिक शुभकामनाएं।

(लेखक सुप्रीम कोर्ट के वरिष्ठ अभिभाषक हैं, ये उनके अपने विचार हैं।)

जीवन प्रक्रिया की छानबीन



संकलित
दर्शन

योग किसी धर्म-संप्रदाय से नहीं जुड़ा है। योग प्रेम, अहिंसा, करुणा और सबको साथ लेकर चलने की बात करता है। योग धर्म, जाति, वर्ण, क्षेत्र या भाषा के आधार पर जन्मे भेदभाव से परे है, इसलिए इसमें पूरी दुनिया को एक परिवार के तौर पर बांधने की क्षमता है। योग, जीवन-प्रक्रिया की छानबीन है। यह सभी धर्मों से पहले अस्तित्व में आया और इसने मानव के सामने संभावनाओं को खोलने का काम किया, जिससे इंसान प्रकृति द्वारा तय की गई सीमाओं से परे जा सके। आंतरिक व आत्मिक विकास, मानव कल्याण व मुक्ति से जुड़ा यह विज्ञान भावी पीढ़ी के लिए एक महानतम उपहार है। आज योग विज्ञान जितना महत्वपूर्ण है, इससे पहले यह कभी इतना महत्वपूर्ण नहीं रहा। क्योंकि आज हमारे पास विज्ञान और तकनीक के तमाम साधन मौजूद हैं, जो इस दुनिया को बना और मिटा सकते हैं। ऐसे में यह बेहद महत्वपूर्ण हो जाता है कि हमारे भीतर जीवन के प्रति जागरूकता और ऐसा भाव बना रहे कि हम हर दूसरे प्राणी को अपना ही अंश महसूस कर सकें, वरना अपने सुख और भलाई के पीछे की हमारी दौड़ सब कुछ बर्बाद कर देगी। अगर दुनिया की कुछ आबादी भी योग और ध्यान के मार्ग पर चलने लगे तो निश्चित तौर पर दुनिया की गुणवत्ता और स्तर में सुधार आएगा। जीवन के प्रति अपने दृष्टिकोण में विस्तार व व्यापकता लाने में ही मानव-जाति की सभी समस्याओं का समाधान है। उसे निजता से सार्वभौमिकता या समग्रता की ओर चलना होगा।

अच्छी बातें जीवन में उतारने पर ही लाभ मिलेगा



संकलित
प्रेरणा

द्वापर युग में द्रोणाचार्य को भीष्म पितामह ने कौरव और पांडव राजकुमारों का गुरु बना दिया था। एक दिन द्रोणाचार्य ने सभी राजकुमारों को एक पाठ दिया और कहा कि कल इस पाठ को आत्मसात करके आना है। आत्मसात शब्द का अर्थ है जीवन में, अपने आचरण में उतारना। अगले दिन सभी राजकुमार गुरु के आश्रम में पहुंच गए। पढ़ाई शुरू हुई तो द्रोणाचार्य ने पूछा कि कौन-कौन कल का पाठ याद करके आया है? युधिष्ठिर को छोड़कर बाकी सभी राजकुमारों ने कह दिया कि हमने ये पाठ याद कर लिया है। गुरु ने युधिष्ठिर से पूछा कि तुमने पाठ याद क्यों नहीं किया है? युधिष्ठिर ने कहा कि मैंने अभी तक ये पाठ आत्मसात नहीं किया है। ये बात सुनकर द्रोणाचार्य हैरान थे। कुछ देर सोचकर गुरु ने कहा कि ठीक है कल याद करके आना। इसके बाद दस दिन बीत गए, लेकिन युधिष्ठिर को वो पाठ अब तक याद नहीं हुआ था। जबकि अन्य राजकुमार युधिष्ठिर से 10 पाठ आगे पहुंच गए थे। द्रोणाचार्य ने युधिष्ठिर से पूछा कि आखिर बात क्या है। युधिष्ठिर ने कहा कि गुरुदेव, जैसे मेरे भाइयों ने ये पाठ याद किया है, वैसे तो मुझे याद है, लेकिन आपने कहा था कि इस पाठ को आत्मसात करना है। आपने सत्य को जीवन में उतारने का पाठ दिया था और मैं सत्य को जीवन में उतार नहीं पा रहा हूं। जब तक मैं इसे आत्मसात नहीं कर लूंगा, जब तक मैं सत्य को जीवन में नहीं उतार लूंगा, तब तक मैं इससे आगे नहीं बढ़ पाऊंगा।

अंतर्मन



आज की पाती

खाद्य सुरक्षा से पोषण सुरक्षा तक

खाद्य सुरक्षा किसी भी राष्ट्र की आर्थिक समृद्धि, सामाजिक न्याय और मानवीय विकास का आधार है। जिस देश के नागरिकों को पर्याप्त, सुरक्षित और पौष्टिक भोजन उपलब्ध नहीं होता, वहां विकास के बड़े-बड़े दावे भी अधूरे रह जाते हैं। भारत ने स्वतंत्रता के बाद खाद्यान्न उत्पादन में उल्लेखनीय प्रगति की है। हरित क्रांति से लेकर सार्वजनिक वितरण प्रणाली के विस्तार तक, देश ने खाद्य संकट से उबरकर खाद्यान्न के मामले में आत्मनिर्भरता की दिशा में लंबी यात्रा तय की है। आज भारत दुनिया के प्रमुख खाद्यान्न उत्पादक देशों में शामिल है। इसके बावजूद कुपोषण, एनीमिया, खाद्य पदार्थों की बढ़ती कीमतें, जलवायु परिवर्तन और खाद्यान्न वितरण में असमानता जैसी चुनौतियां बनी हुई हैं। इसलिए अब आवश्यकता केवल अनाज के भंडार भरने की नहीं, बल्कि पौष्टिक और सुरक्षित भोजन की है। - *कमलकांत वर्मा, रायपुर*

ट्रेंड

विजयादशमी की बधाई



विजयादशमी के पर्व का विशेष महत्व है। यह भगवान श्रीराम की रावण पर विजय का प्रतीक है। श्रीराम को धर्मपरायणता और नैतिक आचरण के प्रतीक के रूप में पूजा जाता है। यह पर्व अधर्म और अन्याय पर धर्म और न्याय की जीत का उत्सव है। -**द्रौपदी मुर्मू,** राष्ट्रपति

महानवमी की शुभकामनाएं



सभी देशवासियों को महानवमी की ढेरों शुभकामनाएं। इस पावन अवसर पर मां सिद्धिदात्री के चरणों में मेरा कोटि-कोटि प्रणाम! वे अपने सभी भक्तों को संकल्प की सिद्धि का आशीर्वाद दें, यही कामना है। -**नरेंद्र मोदी,** प्रधानमंत्री

स्विफ्ट के सीईओ से मुलाकात



आज नई दिल्ली में स्विफ्ट के सीईओ जेवियर पेरेज-तासो से मुलाकात करके खुशी हुई। वैश्विक व्यापार को सुचारू और कुशल बनाने के महत्व पर चर्चा की।' "इस संदर्भ में भू-राजनीतिक चुनौतियों पर भी विचारों का आदान-प्रदान किया। बेल्जियम मुख्यालय वाली स्विफ्ट एक वैश्विक संगठन है -**एस जयशंकर,** विदेश मंत्री

कृषि संकट प्रमुख मुद्दा



'मेरे संबोधन में किसानों की परेशानी और महाराष्ट्र का कृषि संकट प्रमुख मुद्दा होगा, न कि राजनीतिक आरोप-प्रत्यारोप। फसलों को बड़े पैमाने पर नुकसान, बढ़ते आर्थिक घाटे और पानी की कमी के बीच किसानों को आत्महत्या जैसा कदम नहीं उठाना चाहिए।' -**मनोज जरांगे** मराठा आरक्षण कार्यकर्ता

करंट अफेयर

भारत में बचाए ओरंगुटान के बच्चे इंडोनेशिया को वापस



भारतीय दूतावास ने कहा है कि वर्ष 2024 में भारत में बचाए गए सुमात्रा मूल के ओरंगुटान के एक बच्चे को दोनों देशों के वन्यजीव अधिकारियों और सीआईटीईएस प्रबंधन प्राधिकरणों के समन्वित प्रयासों से सोमवार को इंडोनेशिया वापस भेज दिया गया। इस ओरंगुटान को गुजरात से उसके मूल देश के लिए भेजा गया और वह मेदान के कुआलानामु अंतरराष्ट्रीय हवाई अड्डे पर पहुंचा। मेदान में इंडोनेशिया के वन मंत्रालय द्वारा आयोजित एक कार्यक्रम में भारत के महावाणिज्य दूतावास के अधिकारी भी शामिल हुए। बचाए जाने के बाद से, भारतीय वन्यजीव अधिकारियों ने इस वन्य जीव को पशु चिकित्सा देखभाल और रहने के लिए उचित सुविधाएं उपलब्ध कराई थीं। जकार्ता में भारतीय मिशन द्वारा जारी एक बयान के अनुसार, भारत और इंडोनेशिया के 'कन्वेंशन ऑन इंटरनेशनल ट्रेड इन एंडेंजर्ड स्पीशीज ऑफ वाइल्ड फौना एंड फ्लोरा' (सीआईटीईएस) से जुड़े प्रबंधन प्राधिकरणों ने सभी जरूरी नियमों और प्रोटोकॉल का पालन करते हुए इसे वापस भेजने की प्रक्रिया पूरी की। बयान में कहा गया है कि एक विशेष कदम उठाते हुए, भारत सरकार ने ओरंगुटान की देखभाल पर हुए खर्च को नहीं लेने का निर्णय लिया है।

ऑफ बीट

जब हंसी रुकती नहीं, तो दिमाग में क्या होता है?

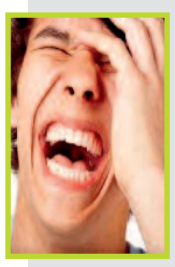

कभी-कभी हंसी ऐसी छूटती है कि लाख कोशिशों के बावजूद रुकने का नाम नहीं लेती। हैरानी की बात यह है कि इसके पीछे सिर्फ कोई मजेदार बात नहीं, बल्कि मस्तिष्क की जटिल प्रक्रियाएं भी होती हैं। एक नए शोध के मुताबिक, बेकाबू होकर हंसने और बातचीत के दौरान सामान्य रूप से हंसने के पीछे मस्तिष्क के अलग-अलग तंत्र काम करते हैं। अकेले होने के बजाय किसी दूसरे व्यक्ति के साथ होने पर आपके हंसने की संभावना 30 गुना अधिक होती है। यदि आप अपने साथी को जानते हैं और उसे पसंद करते हैं, तो आपके हंसने की संभावना और बढ़ जाती है। अक्सर हंसी बातचीत के दौरान आती है। कई बार हम दूसरों को हंसते देखकर या उनकी हंसी सुनकर खुद भी हंसने लगते हैं। बातचीत के दौरान सामान्य हंसी औसतन हर दस मिनट में लगभग छह बार आती है। यह छोटी होती है और जल्दी शुरू होकर जल्दी खत्म हो जाती है। इसके विपरीत, बेकाबू हंसी लंबे समय तक चलती है। इसकी आवाज ऊंची हो सकती है और इसमें अजीब तरह की चीख जैसी आवाजें भी शामिल हो सकती हैं। शोधकर्ताओं ने यह जानने की कोशिश की कि क्या हंसी के इन दोनों प्रकारों की उत्पत्ति मस्तिष्क की अलग-अलग प्रणालियों में होती है।

अपने विचार

हरिभूमि कार्यालय

टिकरापारा, रायपुर में पत्र के माध्यम से या फैक्स : 0771-4242222, 23 पर या सीधे मेल से **hbcgpati@gmail.com** पर भेज सकते हैं।

हीरो मना रहा है भारत की कला शैलियों का जश्न.
पेश है हिमाचल प्रदेश के **धनी राम** की **कांगड़ा कला.**

Hero

हीरो संग त्योहार है हर कहीं...

दशहरे की शुभकामनाएँ



सोने का सिक्का और बहुत कुछ जीतने का मौका पाएं*

कैश डिस्काउंट ₹3000~ तक

एक्सचेंज बोनस ₹5000~ तक

इंस्टेंट डिस्काउंट ₹10000^ तक SBI card HDFC BANK pine labs

कम डाउन पेमेंट ₹4999^ से शुरू

कॉर्पोरेट ऑफर्स ₹3200~ तक

For bulk / institutional inquiries, please write to us at : institutionalsales@heromotocorp.com | Available in CSD

INDIA'S FIRST 5 YEAR WARRANTY* *Conditions apply

Hero GoodLife

Also Available on: Flipkart amazon.in

Hero MotoCorp Ltd. Regd. Office: The Grand Plaza, Plot No.2, Nelson Mandela Road, Vasant Kunj Phase - II, New Delhi - 110070, India. | CIN: L35911DL1984PLC017354 | For further information, contact your nearest Hero MotoCorp authorized outlet or visit us on www.HeroMotoCorp.com. Accessories and features shown may not be a part of standard fitment. Always wear a helmet while riding a two-wheeler. ~Offer amount and combination of offer may vary for model/variant and states and it is applicable on select models only, for a limited time period or till stock lasts. Cash discount, Exchange & Corporate offer are exclusive and can't be availed together ^Finance offer is at the sole discretion of the Financier, subject to its respective T&Cs, Available at select dealerships. $T&C apply, Offer available only on limited stores. @Limited period offer, T&C apply.

TOLL FREE 1800 266 0018

अधिकृत डीलर: बिलासपुर: सत्या हीरो 9289922464, गैलेक्सी हीरो 9289922706, **अंबिकापुर:** आनंद हीरो 9289922359, सरगुजा हीरो 9289923110, **कोरबा:** शांति हीरो 9289922813, छत्तीसगढ़ हीरो 9289923057, **रायगढ़:** गोयल हीरो 9289922373, आदित्य हीरो 9289923091, **जांजगीर:** आनंद हीरो 9289922772, **बैकुंठपुर:** आर.के. हीरो 9289922812, **जशपुर:** आकाश हीरो 9289922909, **एसोशिएट डीलर: खड़गांव:** बंसल ऑटो एजेंसी 7000103415, **चौरा:** ओम ऑटो एजेंसी: 7000316070, **सरिया:** अग्रवाल ऑटो सेण्टर 9993121909, **गौरेला:** श्री माँ नर्मदा मोटर्स 7587796622 / 7587796611, **सनावल:** सोनी ऑटोमोबाइल्स 9479235816, **रतनपुर:** माँ महामाया मोटर्स 9754240437 / 8839972027, **बलोदा:** श्री कमला ऑटो 9926515216, **मरवाही:** राहुल ऑटोमोबाइल्स 8889467369 / 8719087320, **मुंगेली:** महावीर मोटर्स 9993855199, **मनेन्द्रगढ़:** विवेक ट्रेडर्स 6261178785, **कटघोरा:** श्री शारदा एंटरप्राइज 9809809925, **शिवरीनारायण:** सुल्तानिया ऑटा केयर 9407600319, **सक्ती:** गोयल ऑटो 9303571001, 7000490324, **खरसिया:** विजय ऑटो एजेंसी 9993093829, **सीतापुर:** श्रीराम हीरो, 7000043001, **पत्थलगांव:** ज्योति ऑटो 9406399000, **सारंगढ़:** गोपाल ऑटो सेंटर 9827893203, **सूरजपुर:** आशा ऑटोमोबाईल्स 9826440096, **अकलतरा:** श्री ऑटो 9424174274, **कोटा:** उर्मिला मोटर्स 9340252857, श्री पुष्कर मोटर्स: 6268000180 / 8718888789, **रामानुजगंज:** प्रीति ऑटोमोबाईल 8827674000, **बाराद्वार:** दुर्गा ऑटो एजेंसी 8319982160, **उदयपुर:** बंसत ऑटोमोबाईल्स 9406022927, **तपकरा:** प्रीति ऑटोमोबाईल्स, 7354334545/7999851514, **प्रतापपुर:** तायल ऑटोमोबाईल्स 9617218005, **पटना:** आयुश ऑटोमोबाईल्स 8839141926, **पाली:** आनंद ऑटोमोबाईल 7089519999, **राजपुर:** महामाया एजेंसी, 9516209272 / 9340726288, **मदनपुर: ओम ऑटो एजेंसी,** 7000316070, **सीपत:** मेसर्स गणेश मोटर्स, 9993194005, **महापाली:** साहू ऑटोमोबाईल्स, 7746028455, **लखनपुर:** पीएन ऑटोमोबाइल्स, 8839193005, **बटौली:** इक्छा ऑटोमोबाइल्स, 8770232677, **कुसमी:** बोल्बम ऑटो, 8120191597, **विश्रामपुर:** खुशी ऑटोमोबाइल, 9826775718, **झरगांव:** ऐबानी मोटर्स, 7849000000, **रामानुजनगर:** जयसवाल ऑटो, 9926015773, **बलंगी:** नमो ऑटोमोबाइल्स, 9977876863, **भैयाथान:** आनंद ऑटोमोबाइल्स, 9977221111, **प्रेमनगर:** मानस ऑटोमोबाइल्स, 9131301594, **लोरमी:** महेश मोटर्स, 7974700929, **खैरागढ़:** पुष्पक बिक्री, 9425554343, **भानपुरी:** अपराशा ऑटोमोबाइल्स, 9981009491, **ऐडिशनल वर्कशॉप: अम्बिकापुर:** आनंद ऑटोमोबाईल्स, देवीगंज 7771008601/9289922359, **जेन्युइन स्पेअर पार्ट्स के लिए संपर्क करें: अधिकृत स्टॉकिस्ट:** ओरियन ऑटोव्हील्स 07752-252088, **अधिकृत सिटी वर्कस्: उरगा:** बालाजी सर्विस स्टेशन 279600, **डीलर एक्सटेंशन काउंटर: बिलासपुर** (सकरी) सत्या सर्विसेज़, 9111107951, गैलेक्सी हीरो (जगमल चौक) 8085152612, **चम्पा:** आनंद हीरो 7909901444, **कोरबा:** शांति हीरो, 7440299000 **Hero Sure (Buy, Sell, Exchange Any Used Two Wheeler) बिलासपुर:** सत्या हीरो 9289922464, **खड़गांव:** बंसल ऑटो एजेंसी 7000103415.

Cheil 33547/26

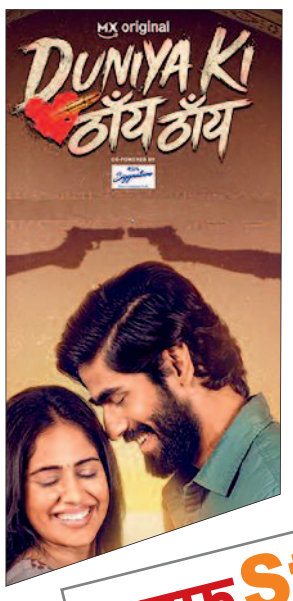

'दुनिया की ठांय-ठांय' का ट्रेलर रिलीज...

मुंबई। अभिनेता ऋषभ जैसवाल और अभिनेत्री दीपाली शर्मा स्टारर 'दुनिया की ठांय-ठांय' के मेकर्स ने ट्रेलर रिलीज कर दिया है। यह सीरीज प्यार, धोखे और सस्पेंस से भरपूर ट्विस्ट वाली एक इंटेंस ड्रामा है। ट्रेलर में ऋषभ जैसवाल और दीपाली शर्मा के बीच एक कड़ा और धमाकेदार आमना-सामना दिखाया गया है। कहानी में विकास कुमार (ऋषभ जैसवाल) एक बड़े सपने देखने वाले युवा शूटर से विक्की भैया बन जाता है। वह अपने प्यार वैष्णवी चतुर्वेदी (दीपाली शर्मा) को बचाने के लिए सब कुछ दांव पर लगा देता है, जो एक ताकतवर विधायक की बेटी है।

लाइफ Style

रश्मिका

साझा किया दिल छू लेने वाला नोट

एजेंसी ▶▶ मुंबई

अभिनेत्री रश्मिका मंदाना ने हाल ही में पुट्टपर्थी के एक स्कूल का दौरा किया। इस स्कूल में अभिनेता विजय देवरकोंडा ने अपने स्कूल के कुछ वर्ष बिताए थे। उन्होंने इस अनुभव को शांतिपूर्ण, सुंदर और दिव्य बताया। इंस्टाग्राम पर रश्मिका ने अपनी इस यात्रा के बारे में एक दिल छू लेने वाला नोट साझा किया।

पिछले कुछ सालों में उन्होंने विजय के बचपन, स्कूली दिनों और दोस्तों के बारे में कई किस्से सुने थे लेकिन खुद उस जगह पर जाना अभी बाकी था। कई तस्वीरें साझा करते हुए रश्मिका ने लिखा, दोस्तों, मैं आप सभी के साथ अपना एक अनुभव साझा करना चाहती हूं। इतने वर्षों से मैंने विजय के बचपन, उनकी पढ़ाई और स्कूली दिनों के बारे में बहुत सी बातें सुनी हैं, उनके सभी दोस्त स्कूल के समय के हैं और उन्होंने पुट्टपर्थी में पढ़ाई की है। इसलिए मैं हमेशा उन्हें 'पर्थी बॉयज एंड गर्ल्स' कहकर बुलाती हूं और अब वे मेरे भी बहुत अच्छे दोस्त बन गए हैं। रश्मिका ने कहा, मुझे हमेशा लगता था कि जैसे कोई पहेली अधूरी रह गई हो, क्योंकि यह एक ऐसी जगह थी, जिसे मैंने कभी देखा नहीं था या जहां मैं कभी गई नहीं थी, लेकिन इसके बारे में बहुत कुछ सुना था। आखिरकार, मुझे पुट्टपर्थी जाने का एक बहुत ही सुंदर मौका मिला। मैंने वह स्कूल देखा, जहां उन्होंने पढ़ाई की थी, उनके क्लासरूम और हॉस्टल देखे। वहां मुझे कई प्यारे लोगों से मिलने का मौका मिला, जिनमें एचएम आंटी भी शामिल हैं, वो सच में बहुत ही प्यारी इंसान हैं! वहां जाकर मुझे जो शांति मिली, उसे शब्दों में बयां नहीं किया जा सकता।



हॉलीवुड मसाला



टेनिया ने कहा दुनिया को अलविदा

लॉस एंजेलिस। पूर्व ब्यूटी क्वीन टेनिया अब्राहम का किडनी से जुड़ी बीमारी के चलते 32 साल की उम्र में निधन हो गया। किडनी की बीमारी से लंबी और दर्दनाक जंग लड़ने के बाद मात्र 32 साल की कम उम्र में उनका निधन हो गया है। उनके परिवार ने इस दिल तोड़ देने वाली खबर को सोशल मीडिया पर शेयर करते हुए उन्हें बहुत जल्दी दुनिया छोड़कर जाने वाला चमकता सितारा बताया और कहा कि उन्होंने अपनी गर्मजोशी से कई जिंदगियों को छुआ था। एक्ट्रेस के निधन के बाद उनका एक पुराना सोशल मीडिया पोस्ट इंटरनेट पर तेजी से वायरल हो रहा है।



23 अक्टूबर को सिनेमाघरों में दस्तक देगी 'क्लेफेस'

लॉस एंजेलिस। वार्नर ब्रदर्स पिक्चर्स के बैनर तले रिलीज होने वाली 'क्लेफेस' 23 अक्टूबर को भारतीय सिनेमाघरों में दस्तक देगी। फिल्म अंग्रेजी और हिंदी दोनों भाषाओं में रिलीज होगी। इस फिल्म की एक्ट्रेस नाओमी एकी ने फिल्म क्लेफेस के डायरेक्टर जेम्स वॉटकिंस की जमकर तारीफ की। नाओमी एकी ने कहा, जेम्स कलाकारों के सुझावों के लिए हमेशा तैयार रहते हैं और सेट पर हंसी-मजाक का माहौल बनाए रखना भी जानते हैं। फिल्म बनाते समय कई बार खुद को यह याद दिलाना जरूरी होता है कि वे सिर्फ एक फिल्म बना रहे हैं। ऐसे में डायरेक्टर का सहज और शांत स्वभाव कलाकारों को काफी मदद करता है। उन्होंने कहा, इस काम में लोगों के साथ सहज महसूस करना बहुत जरूरी है, खासकर उस व्यक्ति के साथ, जिसके निर्देशों पर कलाकार काम करते हैं।

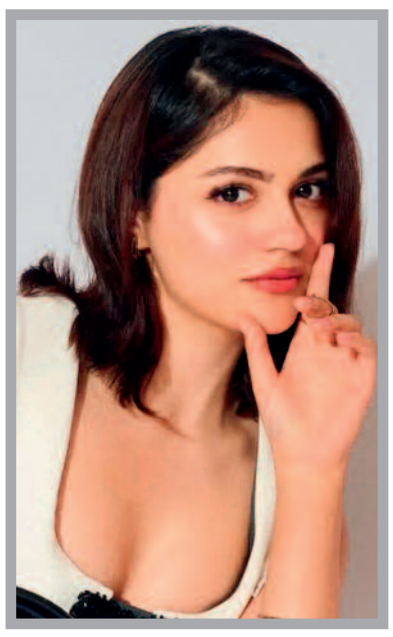

अनीत ने शोस्टॉपर बन बिखेरा जलवा...

मुंबई। 'सैयारा' फेम अभिनेत्री अनीत पड्डा ने लैक्मे फैशन वीक एफडीसीआई के ग्रैंड फिनाले में रैंप वॉक कर सबका ध्यान खींचा। फैशन शो में अनीत मशहूर डिजाइनर अमित अग्रवाल के प्रेट लेबल की शोस्टॉपर बनीं। उनके स्टाइलिश वायलेट आउटफिट ने फैशन शो में खास आकर्षण बटोरा। रैंप पर अनीत पड्डा का लुक काफी खास रहा। उन्होंने वायलेट रंग का आउटफिट पहना था, जिसमें पफ स्लीव्स, कमर पर खास कट और आरामदायक सिल्हूट देखने को मिला। आउटफिट की अनोखी बनावट और मॉडर्न टेलरिंग ने उनके लुक को अलग पहचान दी। अनीत ने पूरे आत्मविश्वास के साथ रैंप वॉक किया। इसके बाद वह ग्रैंड फिनाले के दौरान डिजाइनर अमित अग्रवाल के साथ स्टेज पर भी नजर आईं।



सनी ने बर्थडे पर फैंस को दिया तोहफा

मुंबई। अभिनेता सनी देओल अपना 69वां जन्मदिन मना रहे हैं। इस खास मौके पर एक्टर की आगामी फिल्म 'सूर्या' की पहली झलक मेकर्स ने रिलीज कर दी है। फिल्म 'सूर्या' के टीजर में सनी देओल फिर से एक बार आक्रामक अवतार में नजर आने वाले हैं। उन्होंने फिल्म में एक ऐसे व्यक्ति के किरदार को निभाया है, जो अतीत के घाव लिए घूम रहा है। वहीं उसका सामना मेडिकल प्रोफेशन से जुड़ी धांधली से होता है। इस सबके बाद सूर्या सच की खोज में निकल जाता है। उसके प्रयास से एक अवैध प्रणाली का पता चलता है, जिससे लोग लंबे समय से अंजान हैं। फिल्म को लेकर निर्देशक एम. पद्मकुमार ने कहा, 'सूर्या के लिए, हम सनी सर को एक ऐसे रूप में दिखाना चाहते थे, जैसा दर्शकों ने उन्हें पहले कभी नहीं देखा।

बॉलीवुड डेब्यू करने जा रही ईशा



मुंबई। छोटे पर्दे पर अपनी पहचान बनाने के बाद अब एक्ट्रेस ईशा मालवीय बड़े पर्दे पर अपनी नई पारी शुरू करने जा रही हैं। फिल्म 'तुम मेरे हो' से बॉलीवुड में डेब्यू करने को लेकर ईशा काफी एक्साइटेड हैं। हालांकि, पहली फिल्म को लेकर उनके मन में घबराहट भी है लेकिन वह इस मौके को लेकर ज्यादा खुश हैं। एक्ट्रेस का कहना है कि एक आउटसाइडर होने के बावजूद उन्हें बड़े पर्दे पर काम करने का मौका मिला है, जो उनके लिए किसी सपने के सच होने जैसा है। ईशा मालवीय ने अपने बॉलीवुड डेब्यू को लेकर खुलकर बात की। उन्होंने कहा, पहली फिल्म होने की वजह से मैं नर्वस हूं और मुझे डर भी लग रहा है लेकिन मेरी खुशी नर्वस होने से कहीं ज्यादा है। एक आउटसाइडर के तौर पर बड़े पर्दे तक पहुंचना मेरे लिए बड़ी बात है। मैं इस मौके को लेकर काफी एक्साइटेड हूं और अपनी फिल्म को दर्शकों के सामने लाने का इंतजार कर रही हूं। ईशा ने कहा, मैं खुद को बहुत खुशकिस्मत मानती हूं।

30 अक्टूबर को रिलीज होगी कॉमेडी फिल्म नखरेवाली

मुंबई। फिल्ममेकर आनंद एल राय के प्रोडक्शन हाउस की आने वाली फिल्म 'नखरेवाली' की रिलीज डेट का ऐलान हो गया है। अंश दुग्गल और प्रगति श्रीवास्तव स्टारर यह फिल्म 30 अक्टूबर को सिनेमाघरों में रिलीज होगी। फिल्म को एक अलग अंदाज की रोमांटिक कॉमेडी के तौर पर पेश किया जा रहा है, जिसमें प्यार, रिश्तों और लैंगिग समानता से जुड़े मुद्दों को अलग अंदाज में दिखाने की कोशिश की गई है। फिल्म के मेकर्स ने इसकी घोषणा के साथ एक दिलचस्प पोस्टर भी जारी किया है। पोस्टर पर लिखा है, कभी-कभी प्यार में मजनू को भी लैला बनना पड़ता है। यह लाइन फिल्म की कहानी में होने वाले बदलाव की झलक देती है।

फेस्टिव सीजन में ओटीटी पर मनोरंजन का धमाल

मुंबई। फेस्टिव सीजन की शुरुआत हो गई है। खास तैयारियां चल रही हैं। सिनेमाघरों में नई-नई फिल्में रिलीज की कतार में हैं। फिलहाल तो 'जेलर 2' धमाका कर रही है। 'दृश्यम 3', 'नई नवेली' और 'प्रहार' समेत कई और फिल्में लगी हुई हैं। मगर, ओटीटी पर भी कंटेंट की भरमार है।

लव इन डिस्गाइज

अगर के-ड्रामा में दिलचस्पी है तो इस वीक आप इसे देख सकते हैं। यह एक रोमांटिक थ्रिलर ड्रामा है। इम सिवान, सियोल इन आह, किम जंग ह्यून और येनवू अभिनीत 'लव इन डिस्गाइज' 19 अक्टूबर से प्राइम वीडियो पर स्ट्रीम होगी।

गजब रात

मनोज बाजपेयी और नुसरत भरूचा अभिनीत यह एक क्राइम थ्रिलर ड्रामा फिल्म है। फिल्म की कहानी एक पुलिस अधिकारी पर आधारित है। पहले इस फिल्म का टाइटल 'घूसघोर पंडत' था। इस पर काफी विवाद हुआ। इसके बाद नाम बदलकर 'गजब रात' किया गया। यह फिल्म 23 अक्टूबर से नेटफ्लिक्स पर स्ट्रीम होगी। इस फिल्म में साकिब सलीम, दिव्या दत्ता और कीकू शारदा जैसे सितारे भी हैं। फिल्म का निर्देशन रितेश शाह ने किया है।



द लीजेंड ऑफ हनुमान सीजन 7

भगवान हनुमान पर आधारित सीरीज 'द लीजेंड ऑफ हनुमान' का सातवां सीजन भी इस वीक दस्तक देगा। इस सीजन में लंका का युद्ध अपने सबसे निर्णायक और भयावह मोड़ पर पहुंचता है। वानर सेना निराश होती है। मगर, तभी बजरंगबली उस अस्त्र की तलाश में निकलते हैं, जो हमेशा के लिए रावण का अंत कर सकता है। यह सीरीज 23 अक्टूबर को जियोहॉटस्टार पर दस्तक देगी।

सूमो दीदी

यह स्पोर्ट्स बायोपिक है। 'सूमो दीदी', भारत की पहली प्रोफेशनल महिला सूमो पहलवान हेतल दवे की जिंदगी से प्रेरित है। यह फिल्म 23 अक्टूबर को ओटीटी प्लेटफॉर्म जी5 पर दस्तक देगी। इसमें श्रियम भगनानी लीड रोल में हैं। वहीं, चैतन्य शर्मा, अनुभा फतेहपुरिया, नितेश पांडे, राघव धीर और मीनल कपूर भी अहम भूमिकाओं में हैं। जयंत रोहतगी ने निर्देशन की कमान संभाली है।

'नोबडी वॉन्ट्स दिस सीजन 3' और 'लुपिन 4'

अगर आपको रोमांटिक कॉमेडी सीरीज में दिलचस्पी है तो इस वीक 'नोबडी वॉन्ट्स दिस' के तीसरे सीजन का भी विकल्प है। यह सीरीज 22 अक्टूबर से नेटफ्लिक्स पर स्ट्रीम होगी। इसमें क्रिस्टन बेल और एडम ब्रॉडी अहम भूमिका में होंगे। इसके अलावा नेटफ्लिक्स की चर्चित सीरीज 'लुपिन' भी अपने चौथे सीजन के साथ वापसी कर रही है। लोकप्रिय फ्रेंच क्राइम-ड्रामा सीरीज है। 'लुपिन 4' 23 अक्टूबर से नेटफ्लिक्स पर स्ट्रीम होगी।

epaper : www.haribhoomi.com
हरिभूमि CLASSIFIED
Email : response.haribhoomi@gmail.com
आवश्यकता आपकी सुविधा हमारी
Contact for advertisment booking :
Raipur- 6263818152
79871-19756

Appointment आवश्यकता

ऑपरेटर/मार्केटिंग

अतिशीघ्र आवश्यकता है- 1. कप्यूटर ऑपरेटर 3 अनुभव 2 वर्ष टेंडर कार्य, ऑनलाइन, जेम, ऑफलाइन वेतन 15000 से 25000 2. मार्केटिंग ऑफिसर 4,वेतन 25000 से 40000 अनुभव 3 वर्ष मार्केटिंग कार्य योग्यता MA/ MBA संपर्क करे- Alert sgs private limited कार्यालय:प्रथम तल 06 जे शुक्ला कॉम्प्लेक्स पचपेड़ी नाका चौक रायपुर छत्तीसगढ मोबाइल:- 8720005500.(आरो-815)

ऑफिस कार्य

आवश्यकता है- आफिस कार्य विशाल नेक्स्टजेन कंस्ट्रक्शन्स प्राइवेट लिमिटेड ऑफिस में MBA /CA पढ़ाई की हुई लड़की जिसे दो साल का अनुभव हो वेतन योग्यगतानुसार संपर्क - रूंगटा कॉलेज पेट्रोल पंप के सामने कुरूद भिलाई पिन न -490023, मो.- 8109049291.(आरो न.-345)

ड्रायवर

आवश्यकता है- घरेलु गाड़ी व एम्बुलेंस चलाने 2 ड्राइवर की आवश्यकता है, रहने की सुविधा संपर्क: बांठिया हॉस्पिटल राजातालाब रोड़ रायपुर 0771-2425009. (आरो-959)

हरिभूमि क्लासीफाईड

आवश्यकता है- ड्राइवर की आवश्यकता: सड्डू, रायपुर क्षेत्र हेतु अनुभवी एवं जिम्मेदार ड्राइवर की आवश्यकता है। मोबाइल: +91 9425524905. (आरो-094)

सेल्स ऑफिसर

आवश्यकता है- सेल्स ऑफिसर चाहिये वेतन 21000 महीना दशहरा बाद बुधवार को कार्य करने के इच्छुक तत्काल संपर्क करें ऐजेंसी एंव प्रोप्राईटर राधा कृष्ण सेवा संस्थान ब्लाक नं:-6 पी.एम. आवास दलदल सिवनी मों:- 9926185232. (आरो-233)

दुकान कार्य

आवश्यकता है- गोल बाजार में थोक रेडीमेड कपड़ा दुकान में काम करने हेतु लड़के , लड़कियों, हेल्पर, सेल्स मेन की अनुभवी / गैर अनुभवी वेतन योग्यतानुसार , बायोडाटा सहित मिले हैं। महेश फैब्रिक्स अलका रेस्टोरेंट, के सामने ,दुकान नं 8 ,जैन ज्योति कॉम्प्लेक्स चिकनी मंदिर के पास गोल बाजार रायपुर छत्तीसगढ़ मो -97520 22866, 7415842111.(आरो-352)

Property प्रापर्टी

मकान

मकान बेचना है- रायपुरा मे 850 वर्गफुट पर 2 बीए.च.के., पी.ओ.पी., सेपरेट बोर, कार पोर्च नवनिर्मित सर्वसुविधायुक्त मकान 5 लाख दे कर अपना शीघ्र रजिस्ट्री कराने पर विशेष छुट फाइनेंस सुविधा 9300505421. (आरो-093)

क्लासीफाईड

मकान/प्लाट

मकान प्लाट बेचना है- रायपुरा गोकुलधाम सोसायटी के सामने भाटागांव रोड़ 800 वर्गफीट पर भूतल पर निर्मित डायवर्सन मकान सर्व सुविधायुक्त मेंन रोड से लगभग 100 फीट अंदर एवं नया राजधानी से लगा जामगांव अभनपुर में 1000 वर्गफीट डायवर्सन प्लाट भाटागांव भर्री खार 600 वर्गफीट डायवर्सन प्लाट बेचना है। इच्छुक व्यक्ति ही संपर्क करें। संपर्क मों. नंबर:- P. L. यदु महामाई परा रायपुर. 8827380696, 9754685471, 7389048751, 8435931717. (आरो-226)

मकान बेचना है- केलाबाड़ी पद्मभनापुर दुर्ग में बना हुआ दो मकान अतिशीध्र बेचना है। खरीददार ही संपर्क करें:-78986-93788, 91659-36854.(आरो-4176)

फर्नीचर

बेचना है - 120 स्टूडेंट की क्षमता वाली रीडिंग लाइब्रेरी का फर्नीचर एवं कुर्सी ब्रांड न्यू कंडिशन में अतिशीघ्र बेचना है। संपर्क: - 9131679611, 8109135400. (आरो-993)

आवश्यक सूचना

पाठकों से अनुरोध है कि वे समाचार पत्र में प्रकाशित किसी भी विज्ञापन के संबंध में किसी भी प्रकार का कदम उठाने (पैसे भेजने, कोई भी खर्च उठाने, चिकित्सकीय सलाह, विवाह संबंधित) या किसी भी वादे-दावे पर अमल करने से पहले अच्छी तरह से जांच पड़ताल कर लें। पाठक पूर्ण जानकारी लेवें व स्वविवेक से निर्णय लेकर ही लेन देन करें। किसी भी उत्पाद या सेवाओं के संबंध में फिर किसी भी विज्ञापनदाता के किसी प्रकार के दावों की हरिभूमि (प्रेस प्रबंधक व कर्मचारी) की कोई जिम्मेदारी नहीं होगी। प्रकाशक, संपादक कर्मचारी और हरिभूमि के स्वामी किसी विज्ञापन के संबंध में उठाए किसी कदम के नतीजे और विज्ञापन दाताओं के अपने वायदों पर खरा न उतरने के लिए जिम्मेदार नहीं होंगे।

नोट - विज्ञापन प्रकाशन के पहले दिन ही करेक्शन मान्य होगा।

विज्ञापन प्रकाशन हेतु संपर्क करें
62638-18152

क्या आप देना चाहते है...
अपने बिजनेस को बेहतर प्रतिसाद
"तलाश की नई सुबह"
तो पढ़ते रहिए हरिभूमि क्लासिफाईड
Space Available for Ad.
6263818152

हरिभूमि क्लासीफाईड एजेंसी
विज्ञापन हेतु संपर्क करें...

एजेंसी	पता	संपर्क नं.
अतुल पब्लिसिटी	सदर बाजार	94062-00210
ओम विज्ञापन एजेंसी	न्यू राजेन्द्र नगर	93036-90016
मितनिशा एड	रियो कॉम्पलेक्स देवपुरी	93298-46567
नाईस पब्लिसिटी	शारदा चौक	93002-19536
महेश्वरी पब्लिसिटी	देवेन्द्र नगर	0771-2234113
प्रेमप्रकाश मध्यानी	श्याम नगर/कटोरा तालाब	93294-07988
मॉ एड एजेंसी	पी.एस. सिटी	93005-12211
राजेश पब्लिसिटी	समता कालोनी	99263-08899
विजय घोष	पुरानी बस्ती	98261-16051
आदित्य एड एजेंसी	टिकरापारा	93010-51757
देव एड एजेंसी	जयस्तंभ चौक	98268-77609
खन्ना एड एजेंसी	स्टेशन रोड़	93001-60001
छत्तीसगढ़ डेल्टा	सुन्दर नगर	92294-96081
सुमीत एड एजेंसी	शहीद स्मारक	98261-61116
शिवम एड एजेंसी	बुढ़ातालाब	93291-00263
ए.के. एड एजेंसी	तात्यापारा चौक	98261-45558
किशोर पब्लिसिटी	छोटापारा	98271-62038
एम्बेसी कार्पोरेट	देवेन्द्र नगर	98267-06506
शांति विजय एड	पचपेड़ी नाका	93001-61001
ए.एस.ए. एड एजेंसी	गुरूनानक चौक	98271-62101
प्रयास एड एजेंसी	श्याम प्लाजा	94062-36209

हरिभूमि कम्पलेक्स, टिकरापारा, पुरानी पार्क के सामने रायपुर
फोन- 0771-4242242, 90981-38778

Healthcare

यौन रोग व यौन कमजोरी

प्रायः सदियों से लोग जानते हैं कि जब कोई रोग किसी भी उपाय से ठीक नहीं होता वो केवल आयुर्वेद के द्वारा ही जड़मूल से ठीक होता है लेकिन कुछ लोगों के मति मारे जाने के कारण अपने को संकट में डाल लेते हैं।

क्या आपको किसी प्रकार के वायरस (बैक्टिरिया) संक्रमण रोग है जैसे हर्पिस रोग, स्त्री-पुरुष के गुप्तांग में दाने, फुंसी छाले, चमड़ी का फटना, खुजली, लाल होना, पेशाब में जलन या पीप आना, मुंह में छाले, पेट के दाहिने तरफ दर्द हो तो यह हर्पिस रोग हेपेटाइटिस (ABC), सिफलिस, गौनोरिया (सुजाक) रुबेला या एच.आई.वी. (HIV, AIDS) रोग हो सकता है। ये लक्षण इसके प्रारंभिक संकेत हैं। तुरंत खून की जाँच करायें। यदि खून का रिपोर्ट ठीक भी है और आप रोग से परेशान है तो भी इसका स्थायी जड़ से ईलाज केवल आयुर्वेद के रस-रसायन में ही संभव है अन्य कोई उपाय नहीं है इसी को इम्यूनोथैरिपी कहा जाता है। ये गुप्त रोगों के नीम हकीमों से बचकर रहें तो इनकी झूठी बातें एवं निराशा से बच सकते हैं।

बचते रिसर्च एन्ड स्किन केयर क्लिनिक आई.एस.ओ. सर्टिफाईड

सुविख्यात चिकित्सक
डॉ. एच.सी.वी. अग्रवाल (BAMS MD)
(यौन रोग विशेषज्ञ)
निशांत अग्रवाल (फार्मा सांईटिस्ट)
रेल्वे स्टेशन रोड, स्वरूप टॉकीज के सामने बजाज गोल्ड फाइनेंस के पीछे, दुर्ग
98271-99213,94255-55659
96177-89223,93032-42200
गुरुवार अवकाश, मिलने का समय दोपहर 12 से 7 बजे तक

जियो प्लेटफार्म के आईपीओ पर टूट पड़े संस्थागत निवेशक

हरिभूमि न्यूज ▶▶| मुंबई

जियो प्लेटफॉर्म्स के आरंभिक सार्वजनिक निर्गम (आईपीओ) के लिए संस्थागत निवेशकों ने करीब 2.5 लाख करोड़ रुपये की बोलियां लगाई हैं। कंपनी में हिस्सेदारी लेने के इच्छुक निवेशकों में वैश्विक परिसंपत्ति प्रबंधक, सरकारी निवेश कोष, घरेलू म्यूचुअल फंड और बीमा कंपनियां शामिल हैं। रिलायंस इंडस्ट्रीज की यह अनुषंगी कंपनी शेयर बाजार में सूचीबद्ध होने की तैयारी कर रही है। रिलायंस इंडस्ट्रीज के पास जियो प्लेटफॉर्म्स की 66.43 प्रतिशत हिस्सेदारी है। मामले से जुड़े सूत्रों ने बताया कि कंपनी की 8,110 करोड़ रुपये की 'एंकर बुक' के लिए पेशकश की गई राशि के मुकाबले 30 गुना से अधिक बोलियां मिली।

संस्थागत निवेशकों ने 2.5 लाख करोड़ की बोलियां लगाई

निवेश कंपनियों में ब्लैकरॉक कैपिटल शामिल

संस्थागत निवेशकों की ओर से दिखाई गई इस रुचि से दूरसंचार एवं डिजिटल सेवाओं के कारोबार में निवेश की उनकी मजबूत दिलचस्पी का पता चलता है। सूत्रों ने बताया कि 'एंकर बुक' श्रेणी के लिए बोलियां लगाने वाली वैश्विक निवेश कंपनियों में ब्लैकरॉक, कैपिटल ग्रुप, फिडेलिटी इन्वेस्टमेंट्स, टी. रो प्राइस, श्रोडर्स, जेपी मॉर्गन एसेट मैनेजमेंट, फ्रैंकलिन टेम्पलटन, इनवेस्को और जेनस हेंडरसन शामिल हैं।



सार्वजनिक निवेश संस्थाओं ने भी लगाई बोली

'एंकर बुक' आईपीओ में बड़े संस्थागत निवेशकों से जुटाई जाने वाली बोलियों और निवेश की प्रक्रिया से जुड़ी होती है। उन्होंने बताया कि सिंगापुर के जीआईसी, अबू धाबी निवेश प्राधिकरण, कतर निवेश प्राधिकरण और नॉर्वे के नोर्गेस बैंक इन्वेस्टमेंट मैनेजमेंट समेत सरकारी और सार्वजनिक निवेश संस्थानों ने भी निवेश के लिए बोलियां लगाईं।

भारत का अबतक का सबसे बड़ा आईपीओ

इस आईपीओ के भारत का अब तक का सबसे बड़ा सार्वजनिक निर्गम बनने की उम्मीद है। मूल्य दायरे के ऊपरी स्तर पर कंपनी का मूल्यांकन करीब 108 अरब अमेरिकी डॉलर हो सकता है। कंपनी के आईपीओ दस्तावेजों के अनुसार, इससे जुटाई गई राशि का इस्तेमाल कुछ हद तक उसकी दूरसंचार अनुषंगी कंपनी का कर्ज चुकाने और सामान्य कारोबारी जरूरतों को पूरा करने के लिए किया जाएगा।

अल्ट्राटेक सीमेंट का लाभ 21.3% बढ़ 1,501 करोड़

नई दिल्ली। देश की प्रमुख सीमेंट विनिर्माता कंपनी अल्ट्राटेक सीमेंट का एकीकृत शुद्ध लाभ चालू वित्त वर्ष 2026-27 की दूसरी तिमाही में 21.27 प्रतिशत बढ़कर 1,501.38 करोड़ रुपये हो गया। कंपनी ने सोमवार को यह जानकारी दी। कंपनी ने पिछले वित्त वर्ष की दूसरी तिमाही में 1,237.98 करोड़ का शुद्ध लाभ कमाया था। अल्ट्राटेक सीमेंट ने शेयर बाजार को दी सूचना में बताया कि चालू वित्त वर्ष की दूसरी तिमाही में उसकी परिचालन आय 18.81 प्रतिशत बढ़कर 23,295.07 करोड़ रुपये हो गई।

बैंकों के शेयरों में बिकवाली से सेंसेक्स 876 अंक टूटा

एजेंसी ▶▶| मुंबई



निजी बैंकों में भारी बिकवाली और कमजोर वैश्विक रुख के चलते शेयर बाजार में दो कारोबारी सत्रों की तेजी के बाद सोमवार को जोरदार गिरावट दर्ज की गई। इस दौरान प्रमुख शेयर सूचकांक सेंसेक्स 876.37 अंक लुढ़क गया, जबकि निफ्टी फिसलकर 22,888.95 अंक पर बंद हुआ। बीएसई का 30 शेयरों पर आधारित मानक सूचकांक सेंसेक्स 876.37 अंक टूटकर 73,852.90 अंक पर बंद हुआ। कारोबार के दौरान एक समय यह 1,020.73 अंक तक टूटकर 73,708.54 अंक पर आ गया था। निफ्टी भी 257.20 अंक गिरावट के साथ 22,888.95 अंक पर आ गया। सेंसेक्स की कंपनियों में एक्सिस बैंक का शेयर सबसे अधिक 3.85 प्रतिशत टूटा। इसके अलावा अल्ट्राटेक सीमेंट, इन्फोसिस, बजाज फाइनेंस, ट्रेंट, एनटीपीसी और एचडीएफसी बैंक नुकसान में रहने वाले प्रमुख शेयर में शामिल रहे। निजी बैंकों के सितंबर तिमाही के वित्तीय नतीजे निवेशकों को उत्साहित करने में विफल रहे। एचडीएफसी बैंक का शेयर दो प्रतिशत से अधिक टूट गया। दूसरी ओर, अदाणी पोर्ट्स, भारतीय स्टेट बैंक (एसबीआई), लार्सन एंड टुब्रो, इंटरग्लोब एविएशन और मारुति सुजुकी इंडिया के शेयर बढ़त के साथ बंद हुए। चीनी कंपनियों के शेयरों में गिरावट दर्ज की गई। बीएसई पर श्री रेणुका शुगर्स का शेयर 6.37 प्रतिशत टूट गया, जबकि बजाज हिंदुस्तान शुगर में 5.64 प्रतिशत, द्वारिकेश शुगर इंडस्ट्रीज में 5.03 प्रतिशत, धामपुर शुगर मिल्स में चार प्रतिशत और डालमिया भारत शुगर एंड इंडस्ट्रीज में 3.74 प्रतिशत की गिरावट आई।

■ निफ्टी 22,900 अंक के नीचे फिसला

आईटी शेयरों में बिकवाली से धारणा हुई प्रभावित

जियोजीत इन्वेस्टमेंट्स लिमिटेड के शोध प्रमुख विनोद नायर ने कहा, ''कमजोर वैश्विक संकेतों तथा निजी बैंकों और आईटी शेयरों में बिकवाली से निवेशकों की धारणा प्रभावित हुई। ऐसे में भारतीय शेयर बाजार नए सिरे से

त्योहारी मांग से सोना 400 रुपए मजबूत

नई दिल्ली। दिल्ली के सराफा बाजार में सोमवार को सोने की कीमतें 400 रुपये बढ़कर 1.50 लाख रुपये प्रति 10 ग्राम हो गईं। दशहरा से पहले त्योहारी मांग बढ़ने और वैश्विक बाजारों में मजबूत रुख से बहुमूल्य धातु की कीमतों को समर्थन मिला। स्थानीय कारोबारियों के अनुसार, 99.9 प्रतिशत शुद्धता वाले सोने का भाव शुक्रवार के 1,49,900 प्रति 10 ग्राम से 400 रुपये बढ़कर 1,50,300 रुपये हो गया। हालांकि, चांदी की कीमत लगातार दूसरे कारोबारी सत्र में 2.15 लाख रुपये प्रति किलोग्राम पर स्थिर रही। एचडीएफसी सिक्योरिटीज के वरिष्ठ जिंस विश्लेषक सौमिल गांधी ने कहा, ''त्योहारी मौसम की शुरुआत के साथ खुदरा मांग में सुधार और विदेशी बाजारों में सकारात्मक रुख के समर्थन से सोमवार को घरेलू बाजार में सोने की कीमतों में तेजी आई।''



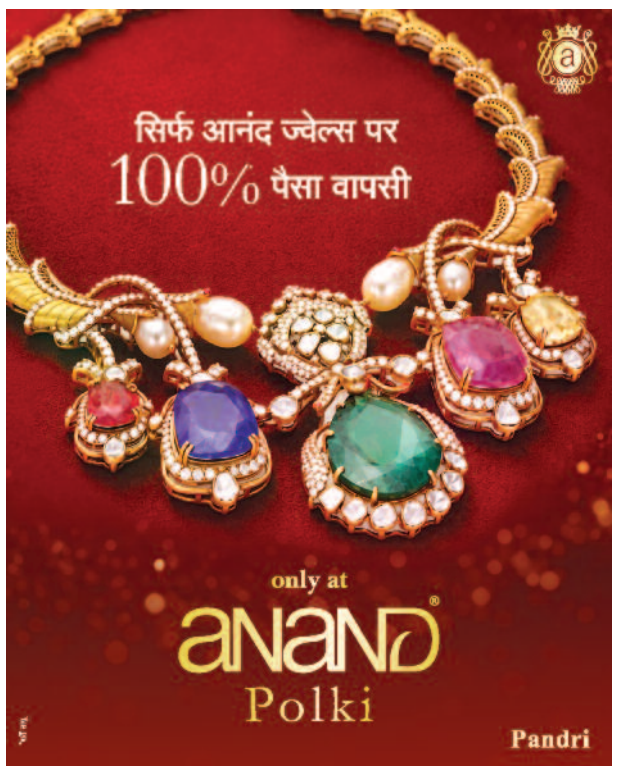

इट्सा में चार दिन की नवजात बच्ची की दुर्लभ सर्जरी सफल

रायपुर। जन्म के महज चार दिन बाद सांस लेने में गंभीर परेशानी से जूझ रही नवजात बच्ची की इट्सा हॉस्पिटल्स में दुर्लभ सर्जरी की गई। बच्ची को जन्मजात बीमारी कोएनल एट्रेसिया थी, जिसमें नाक के पिछले हिस्से में सांस के रास्ते बंद होने से हवा का आवागमन बाधित हो जाता है। स्थिति गंभीर होने के कारण बच्ची को वेंटिलेटर सपोर्ट पर रखा गया। जांच के बाद ईएनटी विशेषज्ञ डॉ. राकेश गुप्ता ने दूरबीन की मदद से सर्जरी कर दोनों बंद रास्ते खोल दिए।

■ डॉ. राकेश गुप्ता ने दूरबीन से नाक के रास्ते सर्जरी कर बचाई जान

अस्पताल में भर्ती के दौरान नवजात शिशु रोग विशेषज्ञ डॉ. सचिन पिटलावर और नियोनेटल इंटेंसिव केयर यूनिट (एनआईसीयू) की टीम ने बच्ची की स्थिति का आंकलन किया। सीटी स्कैन सहित आवश्यक जांचों में दोनों तरफ सांस के रास्ते बंद होने की पुष्टि हुई। इसके बाद विशेषज्ञों ने तत्काल सर्जरी का निर्णय लिया। ईएनटी विशेषज्ञ डॉ. राकेश गुप्ता ने नाक की दूरबीन की सहायता से दोनों ओर बंद सांस के रास्तों को खोलकर हवा के आवागमन के लिए नए छिद्र बनाए। इस प्रक्रिया में बाहरी चीरा लगाने या टांके लगाने की जरूरत नहीं पड़ी। नवजात की कम उम्र और बीमारी की गंभीरता को देखते हुए सर्जरी में विशेष सावधानी और तकनीकी दक्षता की आवश्यकता थी।



तीन दिन निगरानी के बाद मिली छुट्टी : सर्जरी के बाद बच्ची को तीन दिनों तक चिकित्सकीय निगरानी में रखा गया। इस दौरान उसकी स्थिति पर लगातार नजर रखी गई। आवश्यक परीक्षणों के बाद उसे अस्पताल से छुट्टी दे दी गई। उपचार में एनेस्थीसियोलॉजिस्ट डॉ. अर्चना पराग, डॉ. सचिन पिटलावर, सीनियर कंसल्टेंट नियोनेटोलॉजिस्ट एवं पीडियाट्रिशियन डॉ. अर्चना राय और एनआईसीयू टीम ने सहयोग दिया।

नवजात में सांस की परेशानी को न करें नजरअंदाज

इस मामले में अस्पताल के आधुनिक ऑपरेशन थिएटर, वेंटिलेटर सपोर्ट, सीटी स्कैन और एनआईसीयू की सुविधाओं के साथ विशेषज्ञों के समन्वय ने महत्वपूर्ण भूमिका निभाई। चिकित्सकीय विशेषज्ञों के अनुसार, नवजात शिशुओं में सांस लेने में परेशानी गंभीर समस्या का संकेत हो सकती है। ऐसे लक्षणों को नजरअंदाज करने के बजाय तत्काल चिकित्सकीय जांच कराना जरूरी है।

जूस पर भ्रामक दावों के लिए स्टोरिया पर कार्रवाई शुरू

एजेंसी ▶▶| नई दिल्ली

खाद्य नियामक एफएसएसएआई ने अनार के जूस के लेबल पर भ्रामक दावे के मामले में स्टोरिया फूड्स एंड बेवरेजेज प्राइवेट लिमिटेड के खिलाफ 'न्यायनिर्णय' की कार्यवाही को मंजूरी दी है।

भारतीय खाद्य सुरक्षा एवं मानक प्राधिकरण (एफएसएसएआई) ने सोमवार को सोशल मीडिया मंच 'एक्स' पर पोस्ट में कहा कि स्टोरिया जूस (अनार) में चार प्रतिशत अनार का गाढ़ा रस और 12 प्रतिशत सेब का गाढ़ा रस है, लेकिन इसके नाम और तस्वीर से उपभोक्ताओं को

कंपनी ने अनार के जूस पर भ्रामक जानकारी का लेबल लगाया

उत्पाद की वास्तविक संरचना के बारे में गलत धारणा हो सकती है। नियामक ने कहा कि उत्पाद के लेबल पर यह स्पष्ट रूप से नहीं बताया गया था कि जूस गाढ़े रस से दोबारा तैयार किया गया है, जबकि संबंधित नियमों के तहत ऐसा करना जरूरी है। इसके अलावा, उत्पाद पर किया गया '100 प्रतिशत फलों के जूस के बराबर (दोबारा तैयार किया गया)' का दावा भी संबंधित परामर्श के अनुरूप नहीं पाया गया। पैकेट के सामने 'अतिरिक्त चीनी नहीं' का दावा प्रमुखता से लिखा गया था, जबकि पीछे 'फलों में प्राकृतिक रूप से मौजूद चीनी शामिल है' की जानकारी कम प्रमुखता से दी गई थी।



जैकेट के शेष

बिना व्यवधान नवरात्रि... पुलिस फोर्स ने ..

दौरान पदयात्रियों के साथ शून्य दुर्घटना रही तथा किसी प्रकार की आपराधिक घटना भी सामने नहीं आई। सभी धार्मिक एवं अन्य कार्यक्रम शांतिपूर्ण ढंग से संपन्न हुए। नवरात्रि ड्यूटी में तैनात पुलिस बल के सफल प्रयासों के बाद मां बम्लेश्वरी के दरबार में आरती-अर्चना कर पुलिस ने श्रद्धालुओं और सहयोगी सभी विभागों के प्रति आभार जताया। राजनांदगांव पुलिस ने कहा कि भविष्य में भी जनसेवा, सुरक्षा और धार्मिक आयोजनों के सुचारु संचालन के लिए इसी प्रतिबद्धता के साथ कार्य जारी रहेगा।

दोपहर 12:50 बजे प्रारंभ होगी दशमी तिथि...

और दशमी तिथि का संयोग 21 अक्टूबर के स्थान पर 20 अक्टूबर को निर्मित हो रहा है, इसलिए आज ही दशहरा मनाई जाएगी। दशहरा का दिन वर्ष के उन अबूझ मुहूर्तों में से एक है, जब किसी भी शुभ या मांगलिक कार्य और नए काम की शुरुआत बिना पंचांग या मुहूर्त देखे की जा सकती है। दोपहर में पूजा-अर्चना करने के बाद शाम को रावण दहन का आयोजन किया जाएगा।

ग्रहों का फलदायी संयोग : दशहरा के दिन किसी भी कार्य के लिए मुहूर्त की आवश्यकता नहीं होती है, लेकिन ज्योतिषीय दृष्टि से भी यह समय खास माना जा रहा है। इस दौरान तुला राशि में बुध, सूर्य और शुक्र की युति रहेगी। ज्योतिषीय मान्यताओं के अनुसार, सूर्य और शुक्र की युति से शुक्रादित्य योग, जबकि सूर्य और बुध की युति से बुधादित्य योग का निर्माण होगा। पंचांग के अनुसार, इस पूरे दिन रवि योग का शुभ संयोग रहेगा, जिसे बहुत ही मंगलकारी और नकारात्मक ऊर्जा को दूर करने वाला माना जाता है। यह पर्व मंगलवार के दिन पड़ रहा है, जिससे शस्त्र पूजन और शक्ति की उपासना का महत्व बढ़ जाता है। ग्रह-नक्षत्रों की यह स्थिति फलदायी संयोग उपस्थित कर रही है।

कल दोपहर 2.11 बजे प्रारंभ होगी एकादशी : वहीं पापांकुशा एकादशी का व्रत 22 अक्टूबर गुरुवार को रखा जाएगा। एकादशी तिथि 21 अक्टूबर की दोपहर 2:11 बजे से शुरू होगी, लेकिन उस दिन सूर्योदय के समय दशमी रहेगी। अगले दिन सूर्योदय के समय एकादशी तिथि मिलने के कारण व्रत 22 अक्टूबर को होगा। 21 अक्टूबर को सूर्योदय के दौरान दशमी तिथि रहेगी। 22 अक्टूबर को सूर्योदय के समय एकादशी होगी, इसलिए पापांकुशा एकादशी का उपवास गुरुवार को रखा जाएगा।

अफसरों ने दबाया छात्रों को 300 करोड़ लौटाने ...

परिजनों की शिकायत पर एएफआरसी ने जांच को सही पाते हुए तीन मेडिकल कालेजों पर 10-10 लाख का बड़ा जुर्माना लगाया था। इतना ही नहीं तीन साल तक विद्यार्थियों से 4.43 से 4.58 लाख तक की गई वसूली लगभग 500 करोड़ को 7 प्रतिशत ब्याज के साथ वापस करने की सिफारिश की थी। एएफआरसी के इस आदेश के बाद शासन की ओर से चिकित्सा शिक्षा विभाग ने 23 सितंबर 2025 को इस संबंध में आदेश जारी किया गया था। विभागीय आदेश बाहर ही नहीं निकला और अफसरों ने उसे दबा दिया। इन प्रायवेट मेडिकल कालेजों के हौसले इतने बुलंद हो गए है कि वर्तमान शिक्षण सत्र यानी 2026-27 के लिए उन्होंने करीब डेढ़ सौ करोड़ की फिर से वसूली कर डाली।

9 साल पहले पायलीखंड से चुराए ...

की और हुलिए के आधार पर संदिग्ध को हिरासत में लिया। पूछताछ में उसने अपनी पहचान 64 वर्षीय विनोद अग्रवाल निवासी केके वार्ड भाटापारा जिला बलौदाबाजार-भाटापारा के रूप में दी। **जेल भेजा गया** : पुलिस ने करीब 10.05 लाख रुपये कीमत के हीरों के साथ एक सैमसंग 5 जी मोबाइल और 2,200 रुपये नगद सहित कुल 10,15,200 रुपये का मशरूका जब्त किया है। आरोपी विनोद अग्रवाल के विरुद्ध खान एवं खनिज अधिनियम और बीएनएस की धारा 303(2) के तहत मामला दर्ज कर उसे न्यायालय कुरुद के आदेश पर न्यायिक रिमांड पर जेल भेज दिया गया है।

पेज एक के शेष

बिना मस्टर रोल ...

शामिल हैं। यह गड़बड़ी रायपुर, बिलासपुर, गौरेला पेंड्रा मरवाही, की पंचायतों में सामने आई है। छत्तीसगढ़ की ग्राम पंचायतों में सरकारी राशि के उपयोग को लेकर ऑडिट में 330 आपत्तियां दर्ज की गई हैं। इन मामलों में कुल 5 करोड़ 16 लाख 50 हजार 936 रुपये की राशि शामिल है। ऑडिट विवरण में मजदूरी भुगतान, निर्माण कार्यों और योजना मद की राशि के इस्तेमाल से जुड़ी गड़बड़ियों पर सवाल उठाए गए हैं।

मजदूरों के बिना करा...

अथवा संदिग्ध बताया गया है। इस मामले में 2 लाख 49 हजार रुपये की राशि दर्ज है। इसी जनपद पंचायत की ग्राम पंचायत मानिक चौरी में भी ऐसी ही आपत्ति दर्ज है, जिसमें 2 लाख 55 हजार 883 रुपये शामिल हैं।

इन मामलों में निर्माण कार्य के निष्पादन और श्रमिकों से संबंधित रिकॉर्ड का सत्यापन महत्वपूर्ण है।

बिना मस्टर रोल के...

अनियमित व्यय बताया गया है। इस मामले में 20 हजार रुपये की राशि दर्ज है। मस्टर रोल मजदूरों की उपस्थिति और मजदूरी भुगतान का रिकॉर्ड होता है। इसके बिना भुगतान पर ऑडिट की आपत्ति भुगतान के सत्यापन की प्रक्रिया पर सवाल उठाती है।

टाइगर की हत्या की ...

वारदात में इस्तेमाल मोटरसाइकिल मुंबई के अंधेरी इलाके में मिली थी। हालांकि, आरोपियों के पास से फायरिंग में इस्तेमाल हथियार बरामद नहीं हुए हैं। **दो आरोपियों का आपराधिक रिकॉर्ड आया सामने** : जांच के दौरान दो आरोपियों की पिछली गतिविधियों से जुड़ी जानकारी भी सामने आई है। फूल सिंह नरेश हरियाणा के सोनीपत जिले का रहने वाला है और 12वीं पास है। उसके खिलाफ साल 2025 में वाहन चोरी का मामला दर्ज हुआ था। दूसरा आरोपी रेहान राहीउद्दीन सोनीपत का निवासी है और नौवीं कक्षा तक पढ़ा है। उसके खिलाफ 2026 में आर्म्स एक्ट के तहत मामला दर्ज होने की जानकारी सामने आई है। रेहान के पिता रईसुद्दीन ने बताया कि उनका बेटा कुछ महीने पहले हथियार से जुड़े मामले में पकड़ा गया था और फिलहाल जमानत पर बाहर था। तीसरा आरोपी ऋतिक उर्फ रोशन बिहार के बेगूसराय का रहने वाला है। वह 12वीं पास है और मुंबई में रैपिडो से जुड़े गिग वर्कर के तौर पर काम करता था। जानकारी के मुताबिक, वह पिछले करीब दो महीने से मुंबई में रह रहा था। पुलिस इन तीनों की आपसी जान-पहचान और मुंबई में उनकी गतिविधियों की भी जांच कर रही है।

मणिपुर में फिर भड़की हिंसा...

लोगों पर कथित हमले के बाद हुआ. अधिकारियों के मुताबिक, सोमवार सुबह इम्फाल ईस्ट और कांगपोकपी जिलों की सीमा के पास गोलीबारी की घटना हुई, जिसमें दो लोगों की मौत हो गई और चार अन्य घायल हो गए।

नेहा बोरा ने शांति बॉन्ड ...

10 हजार रुपये का पर्सनल बॉन्ड भरने का निर्देश दिया गया है। नेहा बोरा और आइसा की दलील है कि यह नोटिस संविधान के अनुच्छेद 19 और 21 का उल्लंघन करता है। ये अनुच्छेद अभिव्यक्ति की आजादी, जीवन और व्यक्तिगत स्वतंत्रता के अधिकार की गारंटी देते हैं।

मंदिर की संपत्ति देवता की, सरकार उसकी मालिक नहीं हो सकती, तमिलनाडु सरकार को सुप्रीम कोर्ट से झटका

एजेंसी ▶▶| नई दिल्ली

मंदिर की संपत्ति के मालिकाना हक, संरक्षण और सरकारी कंट्रोल को लेकर सुप्रीम कोर्ट ने महत्वपूर्ण फैसला दिया है। अदालत ने तमिलनाडु के एक मंदिर को लेकर कहा है कि मंदिर की संपत्ति देवता की है और इसे सरकार का नहीं माना जा सकता। बेंच ने कहा कि दान के जरिए देवता को समर्पित संपत्ति दानदाता, पुजारी, ट्रस्टी या राज्य की नहीं रह जाती, बल्कि देवता में निहित हो जाती है। अदालत ने स्पष्ट किया कि मंदिर की संपत्ति का प्रशासन और नियमन करने की सरकार की भूमिका उसे उस संपत्ति का मालिक नहीं बनाती। इसी के साथ अदालत ने तमिलनाडु के एक मंदिर की इनाम भूमि राज्य सरकार को उपहार में देने संबंधी गिफ्ट डीड को अमान्य घोषित कर दिया।



क्या था मामला?

मामला तमिलनाडु के इरोड जिले के कोडुमुडी गांव स्थित नागापलायम मरियम्मन-पोननाचियम्मन मंदिर की लगभग एक एकड़ 10 सेंट इनाम भूमि से जुड़ा था। अगस्त 2017 में मंदिर के एक अस्थायी ट्रस्टी ने यह जमीन तालुक कार्यालय बनाने के लिए राज्य सरकार को उपहार में दे दी थी। राजस्व अधिकारियों ने भी इस ट्रांसफर को स्वीकार करते हुए जमीन को ट्रांसफर कर दिया था।

संपत्ति देवता के हित में सुरक्षित रखने की जिम्मेदारी

जस्टिस पीएस नरसिम्हा और जस्टिस आलोक अराधे की पीठ ने तमिलनाडु के मामले में यह फैसला सुनाया. फैसले में मंदिर की संपत्ति की कानूनी स्थिति, ट्रस्टी की जिम्मेदारी और सरकार की भूमिका से जुड़े महत्वपूर्ण पहलुओं पर विचार किया गया. फैसले में सुप्रीम कोर्ट ने कहा कि दान के रूप में दी गई संपत्ति दानदाता, पुजारी, ट्रस्टी या राज्य की नहीं रह जाती, बल्कि देवता में निहित हो जाती है. ऐसी संपत्ति की देखरेख करने वाले व्यक्तियों का दायित्व उसे देवता के हित में सुरक्षित रखना है।

केंद्र सरकार की मेटा को सलाह

एकतरफा नैरेटिव को बढ़ावा देने से बचें फेसबुक-इंस्टाग्राम

हरिभूमि न्यूज ▶▶| नई दिल्ली

केंद्र सरकार ने सोशल मीडिया प्लेटफॉर्म फेसबुक और इंस्टाग्राम की मालिक कंपनी मेटा को अपने रिकमेंडेशन सिस्टम की समीक्षा करने और यह सुनिश्चित करने की सलाह दी है कि उपयोगकर्ताओं को किसी एक या सीमित संख्या में नैरेटिव वाली सामग्री असमान रूप से अधिक मात्रा में न दिखाई जाए। इलेक्ट्रॉनिक्स एवं सूचना प्रौद्योगिकी मंत्रालय ने कंपनी को जारी एक परामर्श में ऐसी सामग्री की निगरानी और जांच मजबूत करने पर भी जोर दिया है, जिससे सार्वजनिक अशांति फैलने, हिंसा भड़कने या अन्य गैरकानूनी गतिविधियों को बढ़ावा मिलने की आशंका हो। हालांकि, परामर्श में किस तरह के नैरेटिव या सामग्री को लेकर चिंता जताई गई है, इसका विस्तृत विवरण उपलब्ध जानकारी में स्पष्ट नहीं है।

अशांति फैलाने वाली सामग्री पर रखें नजर

मंत्रालय ने मेटा से ऐसी सामग्री पर निगरानी और जांच मजबूत करने को कहा है, जो सार्वजनिक व्यवस्था को प्रभावित कर सकती है, हिंसा भड़का सकती है या किसी अन्य गैरकानूनी गतिविधि को प्रोत्साहित कर सकती है। सरकार की सलाह है कि ऐसी सामग्री पर विशेष नजर रखी जाए।

ऑस्ट्रेलियाई पीएम बोले- महिला सांसद को जानबूझकर टक्कर मारी

एजेंसी ▶▶| मेलबर्न



ऑस्ट्रेलिया के प्रधानमंत्री एंथनी अल्बनीज ने कहा है कि एक कार चालक ने संभवतः जानबूझकर अपनी गाड़ी से एक सांसद को टक्कर मारी जिससे वह गंभीर रूप से घायल हो गईं। पीएम ने 'आस्ट्रेलियन ब्रॉडकास्टिंग कोरपोरेशन' से कहा, ''यह दुर्घटना नहीं है। जान पड़ता है कि ऐसा जानबूझकर किया गया। हमें नहीं पता कि ऐसा क्यों किया गया। अधिकारियों ने कहा कि आरोपी चालक को गिरफ्तार कर लिया गया है। पुलिस के बयान के अनुसार, विक्टोरिया प्रांत के वांगाराटा में 65 वर्षीय सांसद हेलेन हेन्स को उनके चुनावी जिला कार्यालय के बाहर एक 'टोयोटा लैंड क्रूजर एसयूवी' (कार) ने टक्कर मार दी। अल्बनीज ने कहा कि राष्ट्रीय आतंकवाद-निरोधक टीम घटना की जांच कर रही है।

स्टेडियम में 23 हजार लोग मौजूद थे

अमेरिका में 170 फीट ऊंचाई से गिरकर सैनिक की मौत, रस्सी से उतर रहा था



अलामडोम में फुटबॉल मैच से पहले हादसा

एजेंसी ▶▶| सैन एंटोनियो

अमेरिका के सैन एंटोनियो में एक सैनिक की 170 फीट की ऊंचाई से गिरने की वजह से मौत हो गई। सैनिक अलामडोम स्टेडियम में एक फुटबॉल मैच से पहले रस्सी से उतरने का लाइव डेमो दे रहा था। इसी दौरान उसका बैलेंस बिगड़ गया और वह तेजी से जमीन पर गिर गया। उसे तुरंत अस्पताल ले जाया गया, लेकिन इलाज के दौरान उसकी मौत हो गई। हादसे के दौरान स्टेडियम में 23 हजार से ज्यादा दर्शक मौजूद थे। सैनिक की पहचान उजागर नहीं हुई है।

हादसे के समय दर्शक स्टैंड में बैठे थे और मैदान के पास एक बैंड भी मौजूद था। हादसे के बाद मैदान पर करीब 10 मिनट तक जवान का इलाज किया गया। इसके बाद उसे स्थानीय अस्पताल ले जाया गया, जहां उसकी मौत हो गई। हादसे की वजह का पता लगाने के लिए जांच शुरू कर दी गई है। अधिकारी यह पता लगाने की कोशिश कर रहे हैं कि प्रदर्शन के दौरान आखिर क्या हुआ था।

10 मिनट की देरी के बाद शुरू हुआ फुटबॉल मैच

हादसे के बाद भी फुटबॉल मैच रद्द नहीं किया गया। एक न्यूज एजेंसी मुताबिक, करीब 10 मिनट की देरी के बाद मैच शुरू हो गया। यह मैच सेना में काम कर चुके और काम कर रहे सैनिकों के सम्मान में रखा गया था। यह यूनिवर्सिटी ऑफ टेक्सास एट सैन एंटोनियो और नेवी के बीच हुआ। यूटीएसए ने घटना पर दुख जताते हुए कहा, "हमारी संवेदनाएं और प्रार्थनाएं प्रभावित सैनिक, उसके परिवार और सेना में उसके साथियों के साथ हैं।

पुलिस पर हमला कर चरस विक्रेता को छुड़ा ले गई भीड़

कुल्लू। हिमाचल प्रदेश के कुल्लू जिले में चरस बरामद होने के बाद पकड़े गए दो आरोपियों को भीड़ ने पुलिस दल पर हमला करके छुड़ा लिया। यह घटना रविवार को चरस के लिए बदनाम लग घाटी के जकरेहड़ इलाके में हुई। अधिकारियों ने सोमवार को बताया कि सूचना मिलने के बाद पुलिस दल ने पैदल जा रहे दो संदिग्ध व्यक्तियों को रोका और उनके पास से चरस बरामद की। दोनों कुल्लू जा रहे थे। घटना की खबर फैलने के बाद महिला प्रधान सहित करीब 40 लोग मौके पर पहुंच गए। भीड़ ने पुलिस पर हमला किया और मादक पदार्थों से भरे बैग सहित दोनों आरोपियों को छुड़ा लिया। हालांकि, पुलिस सड़क पर गिरी 508 ग्राम चरस बरामद करने में सफल रही। प्रधान और अन्य अज्ञात लोगों के खिलाफ स्वापक औषधि एवं मनःप्रभावी पदार्थ अधिनियम की धाराओं के तहत मामला दर्ज किया गया।

राहुल विदेश में आराम कर रहे या अराजकता के सहयोगियों से मिल रहे

भाजपा ने विदेश यात्रा पर उठाए सवाल

एजेंसी ▶▶| नई दिल्ली

भारतीय राजनीति में फिर से 'हॉलिडे ड्रामा' की एंट्री हो चुकी है। बीजेपी ने कांग्रेस नेता राहुल गांधी की विदेश यात्रा पर कड़ा तंज कसते हुए आरोप लगाया है कि वे काम छोड़करविदेश में छुट्टियां मना रहे हैं।

बीजेपी प्रवक्ता प्रदीप भंडारी ने सोशल मीडिया पर मीम शेयर कर सवाल उठाया कि राहुल गांधी नवरात्रि के दौरान विदेश में आराम कर रहे हैं या अपने 'अराजकता के सहयोगियों' से मिल रहे हैं। हालांकि, इस मामले पर कांग्रेस की ओर से अभी कोई प्रतिक्रिया नहीं आई है।



काम कम शोर ज्यादा मचाते हैं राहुल

भाजपा प्रवक्ता प्रदीप भंडारी ने सोशल मीडिया मंच 'एक्स' पर कांग्रेस नेता का एक मीम साझा करते हुए कहा, "एक ऐसा व्यक्ति जो काम करने से ज्यादा समय मौज मस्ती में बिताता है और फिर 'वोट चोरी' का शोर मचाता है." इस मीम का शीर्षक है,"राहुल गांधी फिर छुट्टी पर! अब फिर वही करने लगे हैं, जो वह सबसे अच्छा करते हैं।

राहुल काम से ज्यादा वेकेशन वाइब लेते हैं

बीजेपी ने राहुल गांधी पर सीधा 'नो-फिल्टर' अटैक बोल दिया। बीजेपी प्रवक्ता प्रदीप भंडारी ने X पर मीम की बौछार करते हुए दावा ठोका है कि नेता प्रतिपक्ष राहुल गांधी फिर से विदेश छुट्टियां मनाने निकल चुके हैं। बीजेपी का कहना है कि राहुल जी काम से ज्यादा मौज-मस्ती का 'वेकेशन वाइब' लेते हैं और फिर 'वोट चोरी' का शोर मचाते हैं। भंडारी ने तो सीधा तीखा सवाल दाग दिया, 'नवरात्रि में राहुल गांधी आखिर विदेश में क्या कर रहे हैं? आराम फरमा रहे हैं या अराजकता फैलाने वाले अपने सीक्रेट साथियों से मिल रहे हैं?' फिलहाल इस तगड़े रोस्ट पर कांग्रेस का रिप्लाई अवेटेड है।

यूनान में नौकाएं पलटने से 12 प्रवासियों की मौत

एथेंस। यूनान के तटरक्षक बल ने सोमवार को बताया कि लेसबोस और सामोस द्वीपों के पास अलग-अलग घटनाओं में नौकाएं पलटने से 12 प्रवासियों की मौत हो गई।

तटरक्षक बल के एक प्रवक्ता ने बताया कि रविवार देर रात लेसबोस के दक्षिण में सीरिया और फलस्तीन के प्रवासियों को ले जा रही एक नौका यूनान के तटरक्षक बल के जहाज के अगले हिस्से से टकराने के बाद पलट गई। इस हादसे में छह लोगों की मौत हो गई। मृतकों में चार पुरुष, एक महिला और एक शिशु शामिल हैं। इस घटना में आठ अन्य लोगों को बचा लिया गया। इनमें एक व्यक्ति को मानव तस्करी करने के संदेह में हिरासत में लिया गया है। सोमवार तड़के सामोस द्वीप के उत्तर में एक अन्य नौका पलट जाने से एक महिला सहित छह लोगों की मौत हो गई। करीब 15 लोगों को बचा लिया गया।

राशिफल

मेष वाणी में कठोरता के भाव रहेगा, संचित धन में कमी आ सकती है। प्रतियोगी परीक्षा व साक्षात्कार आदि कार्यों के सुखद परिणाम मिलेंगे।

वृष धैर्यशीलता में कमी आ सकती है, अपनी भावनाओं को वश में रखें। पारिवारिक जम्मिदारियां बढ़ सकती हैं। नौकरी में तरक्की के योग बन रहे हैं।

मिथुन माता से धन की प्राप्ती हो सकती है। कला व संगीत के प्रति रुझान बढ़ेगा। कार्यक्षेत्र में परश्रिम की अधिकता रहेगी, आय में वृद्धि होगी।

कर्क आत्मवश्विास में वृद्धि होगी, कुटुंब परिवार में धार्मिक कार्य होंगे। उच्च शिक्षा एवं शोध आदि कार्यों के लिए विदेश प्रवास की संभावना बन रही है।

सिंह पठन-पाठन में रुचि रहेगी। शैक्षिक कार्यों के सुखद परिणाम मिलेंगे, संतान सुख में वृद्धि होगी। आय में कमी व खर्चों में वृद्धि की स्थिति हो सकती है।

कन्या स्वभाव में चिड़चिड़ापन हो सकता है, परंतु आत्मवश्विास में वृद्धि होगी। कार्यों के प्रति जोश व उत्साह रहेगा ।पारिवारिक जम्मिदारियां बढ़ सकती हैं।

तुला वाणी में कठोरता का भाव रहेगा, बातचीत में संयत रहें। वस्त्रों आदि की ओर रूझान बढ़ेगा। तरक्की के मार्ग प्रशस्त होंगे।

वृश्चिक शैक्षिक व बौद्धिक कार्यों से यश व मान-सम्मान में वृद्धि होगी। जीवन साथी से वैचारिक मतभेद हो सकते हैं। राजनैतिक महत्वाकांक्षा की पूर्ति होगी।

धनु कार्यक्षेत्र में परश्रिम की अधिकता रहेगी, संतान को कष्ट रहेगा। आत्मवश्विास में वृद्धि होगी। कला व संगीत के प्रति रूझान बढ़ेगा।

मकर कार्यक्षेत्र में परिवर्तन संभव है, संतान की ओर से सुखद समाचार मिल सकता है। वस्त्रों व गहनों के प्रति रूझान रहेगा। स्वास्थ्य के प्रति सचेत रहें।

कुंभ कुटुंब की किसी महिला से धन प्राप्ती के योग बन रहे हैं, भाइयों के साथ मनमुटाव हो सकता है। बातचीत में संयत रहें, वाणी में कठोरता के भाव रहेंगे।

मीन दाम्पत्य सुख में वृद्धि होगी, किसी मत्रि के सहयोग से रोजगार के अवसर मिल सकते हैं। परिवार में मान-सम्मान बढ़ेगा।

झांसी में 2 करोड़ रुपए की नकली सिगरेट जब्त, फैक्ट्री का भंडाफोड़

नई दिल्ली। यूपी के झांसी जिले में पुलिस ने नकली सिगरेट बनाने वाले एक बहुत बड़े अवैध कारोबार का भंडाफोड़ किया है। यह मामला झांसी के नवाबाद थाना क्षेत्र के अंतर्गत आने वाले गुमनावारा-पिछोर के महाराणा प्रताप नगर इलाके का है। यहां एक गोदाम और फैक्ट्री के अंदर बड़े पैमाने पर नामी-गिरामी कंपनियों के नाम पर नकली सिगरेट बनाने का धंधा चल रहा था। पुलिस ने इस फैक्ट्री पर अचानक छापेमारी करके करीब दो करोड़ रुपये का नकली सामान, तंबाकू और सिगरेट बनाने वाली भारी-भरकम मशीनें जब्त कर ली हैं। इस गैरकानूनी धंधे में शामिल 63 साल के एक बुजुर्ग आरोपी, जिनका नाम श्रीनिवास मिश्रा है, उनको पुलिस ने मौके से ही गिरफ्तार कर लिया है। यह कार्रवाई आईटीसी कंपनी की टीम की तरफ से पुलिस में की गई एक शिकायत के आधार पर की गई है। कंपनी की टीम को लगातार यह जानकारी मिल रही थी कि उनके नामी ब्रांड्स का गलत इस्तेमाल करके बाजार में नकली सामान बेचा जा रहा है।

■ भारी मात्रा में तंबाकू और मशीनें बरामद

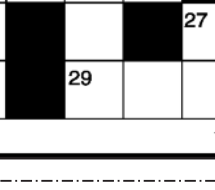

कन्नौज में नहीं जुटी भीड़ तो बौखलाए अखिलेश, संगठन इकाई भंग

कन्नौज। समाजवादी पार्टी की ओर से हमेशा बीजेपी का मख़ौल इसलिए भी उड़ाता रहता है कि अक्सर उनकी सभाओं में भीड़ नहीं जुटती, बड़े नेताओं की सभाओं में कुर्सियां खाली रह जाती हैं लेकिन पहली बार अखिलेश यादव को एहसास हुआ कि उनका कार्यकर्ता उनके पीछे पागल हैं ना की पार्टी के पीछे। बीजेपी के नेताओं ने कन्नौज के इस वीडियो को हाथों-हाथ लिया और सभी यह कहने लगे कि अखिलेश यादव के लिए पीडीए तो सिर्फ जुमला है पीडीए की जनता तो हमारे साथ है। हुआ दरअसल ये कि समाजवादी पार्टी के प्रदेश अध्यक्ष श्यामलाल पाल ने कन्नौज में पीडीए कार्यकर्ता सम्मेलन बुलाया, यह सम्मेलन भी कहीं किसी ग्राउंड में नहीं बल्कि पार्टी दफ्तर में बुलाया गया। स्टेज सजा, सैकड़ों की तादाद में कुर्सियां लगीं। नेता और कार्यकर्ता बुलाए गए लेकिन लोग नहीं पहुंचे। जिले के सभी नेता और पदाधिकारी मंच पर बैठे थे और मंच के सामने लगी कुर्सियां खाली थीं।

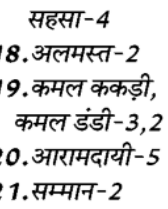

कार्यालय नगर पंचायत भानुप्रतापपुर जिला-उ.ब. कांकेर (छ.ग.)

क्र. / 536 / लो.नि.वि. / न.पं. / 2026-27 भानुप्रतापपुर, दिनांक 16/10/2026

ई-प्रोक्यूरमेंट निविदा आमंत्रण सूचना

Main Portal :- https://eproc.cgstate.gov.in

नगर पंचायत भानुप्रतापपुर द्वारा जिला खनिज संस्थान न्यास निधि अंतर्गत निम्न कार्य हेतु लो.नि.वि. द्वारा एकीकृत पंजीयन प्रणाली अंतर्गत सक्षम श्रेणी में पंजीकृत ठेकेदारों से लो.नि.वि. भवन एस.ओ.आर. 10.06.2026 एवं नॉन एस.ओ.आर. के प्रचलित दर पर निम्नानुसार ऑनलाईन ई-निविदा आमंत्रित की जाती है:-

क्र.	सिस्टम टेंडर नं.	कार्य का नाम	लागत राशि (लाख में)	अमानत राशि (टी.डी.आर. / एफ.डी.आर. में)	आवेदन शुल्क	समयावधि (वर्षा ऋतु को छोड़कर)
1	202108	वार्ड क्र. 06 में डोम निर्माण कार्य मंगल भवन के सामने	67.07	50300.00	3000.00	6 माह

उपरोक्त निविदा संबंधी विस्तृत विवरण एवं शर्तें उल्लेखित वेबसाईट एवं विभागीय वेबसाईट https://eproc.cgstate.gov.in एवं विभागीय वेबसाईट https://uad.cg.gov.in से डाउनलोड किया जा सकता है एवं नगर पंचायत भानुप्रतापपुर में कार्यालयीन अवधि में लोक निर्माण विभाग शाखा से प्राप्त की जा सकती है।

ई-प्रोक्यूरमेंट बीड सबमिट करने की अंतिम तिथि 09.11.2026 को शाम 5.30 बजे तक एवं फिजिकल डाक्यूमेंट सबमिट करने की अंतिम तिथि 10.11.2026 को शाम 5.30 बजे तक तथा ई-निविदा खोलने की तिथि 11.11.2026 को प्रातः 11.00 बजे निर्धारित की गई है।

मुख्य नगर पालिका अधिकारी
नगर पंचायत भानुप्रतापपुर
जिला उ.ब. कांकेर (छ.ग.)

शब्द पहेली - 6383

बाएँ से दाए-

1. जानकारी-4
4. मांसाहार का उलट-4
8. 'जुम्मा चुम्मा दे दे' गीत वाली फिल्म-2
9. कायाकल्प-5
10. पिता के छोटे भाई-2
13. कहानी लिखने वाला-5
15. नाम रखना-5
17. बेवक्त,अकाल-5
20. प्रयास,कोशिश-5
23. टोंटी,नलका-2
24. कामदेव,पुष्कर-2,3
25. डर,भय-4
28. शोर-शराबा-4
29. बेवफा,व्यभिचारी-4

ऊपर से नीचे

2. बिंदु,बिंदी,शून्य-2
3. गोलाकार-3
4. सम्मिलित होना-3,2
5. घाटा,नुकसान-2
6. मूर्ख,बेवकूफ-4
7. बिना कारण,बेवजह-4
11. राजा की पत्नी-2
12. वहम,संदेह-2
14. दुर्घटना-3
16. खाना बनाने की जगह,किचन-3
17. एकाएक, सहसा-4
18. अलमस्त-2
19. कमल ककड़ी, कमल डंडी-3,2
20. आरामदायी-5
21. सम्मान-2
22. भलमानसता-4
26. सद्,अच्छा-2
27. मृत्यु, प्रारब्ध, न्याय निर्णय-2

शब्द पहेली -6382 का हल

■	अ	ल	ख	■	■	मु	स्का	न	■
ग	ज्ञा	■	रा	त	की	रा	नी	■	बी	च
ल	■	■	ब	ल	■	ह	म	■	■	म
त	न	खा	■	ना	मि	त	■	र	ह	न
■	र	ज	नी	■	ज्ञ	■	क	स	म	■
■	क	■	ड	ल	■	दा	म	■	ब	■
■	गा	फि	ल	■	पा	■	ला	न	त	■
स	मी	र	■	सु	रा	ही	■	म	न	न
म	■	■	म	म	■	न	र	■	■	र
य	क्ष	■	हा	ति	म	ता	ई	■	आ	म
■	मा	लि	न	■	■	■	स	ई	स	■

सूडोकु नवताल- 6393

सरल

2	9			5				4
4			2		7		8	
	1	6		8				3
8		5		9				7
3	6			2			1	9
1				3		5		2
5				7		6	3	
	3		1		8			5
9				6			2	1

■ MANGAL SENACHA, BANGALORE

सूडोकु नवताल- 6392 का हल

7	8	1	6	9	4	2	5	3
2	6	4	5	3	6	1	7	9
5	3	9	1	2	7	4	6	8
9	5	8	7	4	1	3	2	6
1	2	3	9	5	6	7	8	4
4	7	6	3	8	2	9	1	5
3	9	7	2	6	5	8	4	1
6	4	2	8	1	9	5	3	7
8	1	5	4	7	3	6	9	2

- प्रत्येक पंक्ति में 1 से 9 तक के अंक भरे जाने आवश्यक हैं.
- प्रत्येक आड़ी और खड़ी पंक्ति में एवं 3×3 के वर्ग में किसी भी अंक की पुनरावृत्ति न हो इसका विशेष ध्यान रखें.
- पहले से मौजूद अंकों को आप हटा नहीं सकते.
- पहेली का केवल एक ही हल है.

बिना हाथों के तीरंदाजी का जादुई कमाल, शीतल देवी ने की विश्व रिकॉर्ड की बराबरी

एजेंसी ▶▶| नागोया

भारतीय तीरंदाज शीतल देवी ने एशियाई पैरा खेलों में महिला कंपाउंड क्वालीफाइंग राउंड में शानदार प्रदर्शन करते हुए विश्व रिकॉर्ड की बराबरी की और फिर तोमन कुमार के साथ मिलकर मिश्रित टीम स्पर्धा में एक नया विश्व रिकॉर्ड बनाया।

भुजाहीन शीतल कंपाउंड धनुष को सही स्थिति में लाने के लिए अपने पैरों और डोरी को खींचने और छोड़ने के लिए अपने कंधे और जबड़े का इस्तेमाल करती है। उन्होंने महिला कंपाउंड रैंकिंग राउंड में 720 में से 704 अंक हासिल करके विश्व रिकॉर्ड की बराबरी की और नया एशियाई रिकॉर्ड बनाया। इसके बाद उन्होंने तोमन के साथ मिलकर कंपाउंड मिश्रित टीम रैंकिंग राउंड में 1402 अंक बनाकर 1400 के पिछले रिकॉर्ड को पार किया। तोमन ने पुरुषों के कंपाउंड क्वालीफाइंग में 698 अंक हासिल किए। भारत ने सोमवार को एशियाई पैरा खेलों में शानदार शुरुआत करते हुए 4 स्वर्ण सहित कुल 11 पदक जीते। इनमें 4 स्वर्ण, 5 रजत और 2 कांस्य पदक शामिल हैं।



एशियाई पैरा खेल

निषाद ने लंबी कूद में जीता गोल्ड

निषाद कुमार ने एशियाई पैरा खेलों में पुरुषों की एथलेटिक्स प्रतियोगिता की लंबी कूद टी47 स्पर्धा में शानदार प्रदर्शन करते हुए स्वर्ण पदक जीता। इस 27 वर्षीय खिलाड़ी ने पिछले एशियाई पैरा खेलों में भी ऊंची कूद की टी47 स्पर्धा में स्वर्ण पदक जीता था। उन्होंने मौजूदा खेलों की पैरा एथलेटिक्स प्रतियोगिता के पहले दिन लंबी कूद में अपने तीसरे और पांचवें दोनों प्रयासों में 7.11 मीटर की छलांग लगाई। दिलचस्प बात यह है कि वह पहली बार लंबी कूद में प्रतिस्पर्धा कर रहे थे।



निशानेबाज मोना ने जीता स्वर्ण

मोना अग्रवाल ने फाइनल में शानदार वापसी करते हुए अपनी हमवतन अवनि लेखरा को पछाड़कर महिलाओं की 10 मीटर एयर राइफल (एसएच1) स्पर्धा का स्वर्ण पदक जीत लिया, जिससे भारत ने शीर्ष दो स्थान हासिल कर एशियाई पैरा खेलों की पदक तालिका में खाता खोला। पेरिस पैरालंपिक 2024 की कांस्य पदक विजेता मोना ने छठे स्थान से वापसी करते हुए 250.0 अंक के साथ एशियाई पैरा खेलों का रिकॉर्ड बनाया। उन्होंने दो बार की पैरालंपिक चैंपियन अवनि को महज 0.4 अंक से पछाड़ा। गत चैंपियन के तौर पर उतरीं 24 वर्षीय अवनि को 249.6 अंकों के साथ रजत पदक से संतोष करना पड़ा।

भाला फेंक में रिंकू को स्वर्ण

रिंकू ने सोमवार को यहां एशियाई पैरा खेलों की पुरुषों की भाला फेंक एफ46 स्पर्धा में स्वर्ण पदक जीता जबकि उनके हमवतन अजीत सिंह ने रजत पदक हासिल किया। रिंकू ने 65.11 मीटर भाला फेंककर स्वर्ण पदक अपने नाम किया। उन्होंने अजीत को महज नौ सेंटीमीटर के अंतर से पीछे छोड़ा। अजीत ने 65.02 मीटर के थ्रो के साथ रजत पदक जीता।





दृष्टिबाधित जूडो में 2 पदक

भारत के दृष्टिबाधित जूडो खिलाड़ियों ने सोमवार को एशियाई पैरा खेलों में दो पदक जीते, जिसमें कोकिला ने महिलाओं के जे2-52 किग्रा वर्ग में रजत पदक जबकि कपिल परमार ने पुरुषों के जे1-70 किग्रा वर्ग में कांस्य पदक अपने नाम किया। कोकिला को फाइनल में किर्गिस्तान की ऐबिके उलानबेक काइजी के खिलाफ हार का सामना करना पड़ा। कपिल को सेमीफाइनल में इंडोनेशिया के जुनेदी के खिलाफ 0-1 से हार का सामना करना पड़ा था, जिसके बाद उन्होंने कांस्य पदक के मुकाबले में जगह बनाई।

रणजी ट्रॉफी : प्रथम श्रेणी क्रिकेट में यह आंकड़ा छूने वाले दूसरे भारतीय बल्लेबाज बने

सुतार ने खेली 400 रन की नाबाद पारी

एजेंसी ▶▶| सोविमा

मिजोरम के चिन्मय सुतार ने प्रथम श्रेणी क्रिकेट में 400 रन बनाने वाले दूसरे भारतीय बल्लेबाज बनकर इतिहास रच दिया। सुतार ने यह दुर्लभ उपलब्धि नागालैंड के खिलाफ रणजी ट्रॉफी प्लेट ग्रुप मैच के दूसरे दिन हासिल की। इस मुकाम पर पहुंचने वाले पहले भारतीय बल्लेबाज भाऊसाहेब बाबासाहेब निंबालकर थे, जिन्होंने 1948 में महाराष्ट्र की तरफ से खेलते हुए काठियावाड़ के खिलाफ नाबाद 443 रन बनाए थे। मिजोरम की टीम से जुड़ने से पहले मुंबई की तरफ से विजय हजारे ट्रॉफी खेल चुके सुतार 400 रन बनाकर नाबाद रहे। उन्होंने अपनी पारी में 517 गेंद का सामना करके 46 चौके और 7 छक्के लगाए। मिजोरम ने अपनी पहली पारी नौ विकेट 581 रन पर समाप्त घोषित की।

सुतार ने की दसवें विकेट के लिए 189 रन की साझेदारी

जब सुतार 231 रन पर बल्लेबाजी कर रहे थे, तभी आखिरी बल्लेबाज लालरेमपुइया छकछुआक उनके साथ बल्लेबाजी करने के लिए क्रीज पर आए। उस समय मिजोरम का स्कोर 392 था। सुतार ने उनके साथ दसवें विकेट के लिए 189 रन की साझेदारी की। इसमें सुतार का योगदान 169 रन का रहा। लालरेमपुइया 14 रन बनाकर नाबाद रहे।





मजबूत स्थिति में मुंबई, सरफराज ने ठोका शतक

बिलासपुर। सरफराज खान के नाबाद 139 रन की बदौलत मुंबई ने रणजी ट्रॉफी ग्रुप डी मुकाबले के दूसरे दिन हिमाचल प्रदेश के खिलाफ पहली पारी में चार विकेट पर 398 रन बनाकर अपनी स्थिति मजबूत कर ली। हिमाचल प्रदेश की पहली पारी 140 रन पर सिमट गई थी। इस तरह मुंबई ने पहली पारी के आधार पर 258 रन की बढ़त हासिल कर ली है। सरफराज ने 213 गेंद की अपनी नाबाद पारी में 18 चौके लगाए। दिन का खेल समाप्त होने तक आकाश आनंद 152 गेंद में 58 रन बनाकर उनका साथ निभा रहे थे। दोनों पांचवें विकेट के लिए नाबाद 176 रन की साझेदारी कर चुके हैं। रविवार को 12 रन पर नाबाद रहे मुंबई के कप्तान सिद्धेश लाड ने 188 गेंद में 14 चौकों और एक छक्के की मदद से 87 रन बनाए। मुशीर खान ने भी 57 रन का योगदान दिया।

गुजरात के खिलाफ दिल्ली ने खड़ा किया 648 का स्कोर

रणजी ट्रॉफी 2026-27 के पहले लेग में दिल्ली को बंगाल के खिलाफ पहले मुकाबले में हार मिली थी। उसके बाद अब दूसरे मैच में आयुष बडोनी की कप्तानी वाली दिल्ली की टीम ने बेहतरीन शुरुआत की है। गुजरात के खिलाफ इस मुकाबले में दिल्ली ने पहले खेलते हुए पहली पारी 648 रन पर घोषित की। दिल्ली के लिए कप्तान आयुष बडोनी ने 217 और ओपनर प्रियांश आर्या ने 199 रन की पारी खेली। आयुष और प्रियांश के अलावा सुमित माथुर ने 92 और विकेटकीपर बल्लेबाज अनुज रावत ने 61 गेंद पर 61 रन की पारी खेली। सुमित और अनुज नाबाद रहे और दिल्ली ने दूसरे दिन दूसरे सत्र में अपनी पारी घोषित कर दी। गुजरात की टीम ने पहला मुकाबला ओडिशा के खिलाफ 10 विकेट से जीता था और एलीट ग्रुप सी की अंकतालिका में नंबर 1 स्थान पर है।

महिला क्रिकेट

जिम्बाब्वे के खिलाफ तीसरा और अंतिम टी20 मैच आज



एजेंसी ▶▶| रायपुर

शीर्ष क्रम के बल्लेबाजों के लय में लौटने के बाद उत्साह से लबरेज भारतीय महिला क्रिकेट टीम जिम्बाब्वे के खिलाफ मंगलवार को होने वाले तीसरे अंतिम टी20 अंतरराष्ट्रीय मैच में अपनी जीत का सिलसिला जारी रखने और 3-0 से क्लीन स्वीप करने का लक्ष्य लेकर मैदान पर उतरेगी।

मंधाना का फॉर्म में लौटना भारत के लिए बड़ा सकारात्मक पहलू है क्योंकि वह फरवरी में होने वाली चैंपियंस ट्रॉफी से पहले लय बनाए रखना चाहेंगी। मंधाना और शेफाली की सलामी जोड़ी एक बार फिर मजबूत शुरुआत देकर जिम्बाब्वे के गेंदबाजी आक्रमण पर दबाव बनाने की कोशिश करेगी।

भारत ने तीसरे नंबर पर जेमिमा रोड्रिग्स के चोटिल हो जाने के कारण अनुष्का शर्मा को मौका दिया लेकिन यह 23 वर्षीय खिलाड़ी पहले मैच में केवल चार रन बना पाई थी जबकि दूसरे मैच में उन्हें खेलने का खास मौका नहीं मिला। अब वह मौका मिलने पर अपनी छाप छोड़ने की पूरी कोशिश करेगी।

पहली जीत की तलाश में जिम्बाब्वे

जिम्बाब्वे ने सितंबर में वेस्टइंडीज के खिलाफ ऐतिहासिक पहली वनडे जीत के बाद इस श्रंखला में प्रवेश किया, लेकिन उसकी टीम अब भी टी20 में 2026 में अपनी पहली जीत की तलाश में हैं। उसे इस साल अपने सभी 20 मैच में हार का सामना करना पड़ा है। जिम्बाब्वे को उम्मीद होगी कि सलामी बल्लेबाज केलिस नधलोवु उसे मजबूत शुरुआत देंगी। गेंदबाजी में उसका दारोमदार ऑफ स्पिनर न्याशा ग्वांजुरा पर रहेगा, जिन्होंने पहले मैच में तीन विकेट लेकर भारतीय शीर्ष क्रम को झकझोर दिया था।

खबर संक्षेप



एलिना स्वितोलिना ने तोड़ा विवाह बंधन

पेरिस। एलिना स्वितोलिना ने साथी टेनिस खिलाड़ी गेल मोनफिल्स के साथ विवाह बंधन खत्म करने की घोषणा की। यूक्रेन की विश्व में छठे नंबर की खिलाड़ी स्वितोलिना ने इंस्टाग्राम पर एक पोस्ट में कहा, 'यह अब तक का सबसे मुश्किल फैसला है, जिसे मुझे साझा करना पड़ रहा है।' स्वितोलिना ने अपने देश में जंग के कारण उनके स्वास्थ्य पर पड़ने वाले भावनात्मक प्रभाव के बारे में बात की। उन्होंने यह भी बताया कि जब उन्होंने ठीक होने के लिए टेनिस से ब्रेक लिया तो मोनफिल्स ने उनकी कैसे मदद की। उन्होंने कहा, लेकिन कुछ जंग आप अपने अंदर खुद ब खुद लड़ते हैं और किसी और के प्यार से उन्हें जीता नहीं जा सकता। समय के साथ मुझे समझ आया कि मुझे खुद अपने लिए रास्ता तैयार करना होगा और ऐसा मैं वैवाहिक जीवन के साथ नहीं कर सकती।' मोनफिल्स और स्वितोलिना की एक बेटी है।

28 को डब्ल्यूपीएल की नीलामी

नई दिल्ली। भारतीय बल्लेबाज कमलिनी, स्नेह राणा, सोफी मोलिन्यू और श्रीलंका की कप्तान चामरी अटापट्टू उन 146 खिलाड़ियों में शामिल हैं, जिन्हें 28 अक्टूबर को कोच्चि में होने वाली महिला प्रीमियर लीग (डब्ल्यूपीएल) की नीलामी सूची में रखा गया है। लीग के 2027 सत्र से पहले उपलब्ध 27 स्थानों के लिए इन खिलाड़ियों पर बोली लगेगी।

बैडमिंटन टूर्नामेंट

आज से फ्रेंच ओपन, सिंधू की वापसी पर नजर



एजेंसी ▶▶| पेरिस

अनुभवी पीवी सिंधू की अगुवाई में भारतीय बैडमिंटन खिलाड़ी हाल के अपने खराब प्रदर्शन को पीछे छोड़कर मंगलवार से शुरू होने वाले 950,000 अमेरिकी डॉलर इनामी फ्रेंच ओपन सुपर 750 बैडमिंटन टूर्नामेंट में अपनी छाप छोड़ने के लिए बेताब होंगे।

सिंधू महिला एकल के पहले दौर में दक्षिण कोरिया की शीर्ष वरीयता प्राप्त आन से यंग का सामना करेंगी, जबकि पुरुष एकल में छठी वरीयता प्राप्त लक्ष्य सेन पहले मुकाबले में जापान के कोदाई नाराओका से भिड़ेंगे।

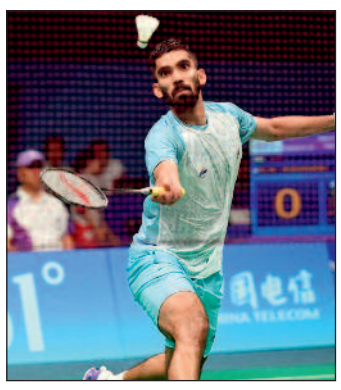

श्रीकांत-आयुष शेट्टी में मुकाबला

पुरुष एकल में किदाम्बी श्रीकांत का पहला मुकाबला हमवतन आयुष शेट्टी से होगा। पुरुष युगल में सात्विकसाईराज रंकीरेड्डी और चिराग शेट्टी एशियाई खेलों के पहले दौर में बाहर हो गए थे। फ्रेंच ओपन में उनका सामना फ्रांस के दो भाइयों क्रिस्टो पोपोव और टोमा जूनियर पोपोव से होगा।

त्रीसा-गायत्री की भिड़ंत चुन और युन से

महिला युगल में त्रीसा जॉली और गायत्री गोपीचंद की जोड़ी पहले दौर में ताइवान की लिन चिह-चुन और यांग चू युन से भिड़ेगी। महिला एकल में भारत की दो उभरती हुई खिलाड़ी तन्वी शर्मा और इशारानी बरुआ पहले दौर में एक-दूसरे का सामना करेंगी। अश्मिता चालिहा चीन की हान कियान शी के खिलाफ अपना अभियान शुरू करेंगी, जबकि उन्नति हुडा का सामना जापान की रिको गुंजी से होगा। देविका सिहाग पहले दौर में इंडोनेशिया की पांचवीं वरीयता प्राप्त पुत्री कुसुमा वर्दानी का सामना करेगी।

अंडर-23 विश्व कुश्ती चैंपियनशिप तीन खिलाड़ियों ने जीते कांस्य पदक

लास वेगास। रोहित, जसकरण सिंह और चंद्रमोहन ने अंडर-23 विश्व कुश्ती चैंपियनशिप में अपने-अपने भार वर्गों में कांस्य पदक जीते, जिससे भारत ने प्रतियोगिता का समापन छह पदकों के साथ किया। रोहित ने 57 किग्रा रेपेशाज दौर में मोल्दोवा के इयोन बुलगारू को तकनीकी श्रेष्ठता के आधार पर 12-2 से हराया। इसके बाद उन्होंने कांस्य पदक के मुकाबले में आर्मेनिया के आर्मन हारुत्युनयान को 8-3 से शिकस्त दी। रोहित ने इससे पहले जमैका के इरी अलेक्जेंडर जैक्सन को तकनीकी श्रेष्ठता के आधार पर हराकर अपने अभियान की शुरुआत की थी। हालांकि, उन्हें प्री-क्वार्टर फाइनल में तुर्किये के बेकीर केसेर के खिलाफ 6-10 से हार का सामना करना पड़ा। सेमीफाइनल में हारने वाले जसकरण (65 किग्रा) ने बेलारूस के मागोमेदखान मागोमेदखानोव को 8-5 से हराकर भारत की पदक संख्या में इजाफा किया।

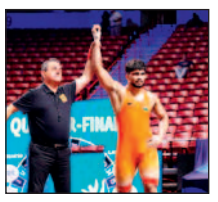

एन से-यंग ने रचा इतिहास, जीता 47वां खिताब

एजेंसी ▶▶| ओडेंस

साउथ कोरिया की वर्ल्ड नंबर-1 खिलाड़ी एन से-यंग ने डेनमार्क ओपन के फाइनल में शानदार वापसी करते हुए जापान की अकाने यामागुची के खिलाफ 21-23, 21-14, 21-18 से जीत दर्ज की। निर्णायक गेम में 5-11 से पीछे चल रहीं एन से-यंग ने जबरदस्त संघर्ष का परिचय दिया और मैच पलटते हुए खिताब अपने नाम कर लिया।

इस जीत के साथ उन्होंने अपने करियर का 47वां अंतरराष्ट्रीय खिताब जीता और बैडमिंटन इतिहास की सबसे सफल महिला एकल खिलाड़ी बन गईं। यह उपलब्धि काफी मुश्किल हालात में हासिल हुई। दूसरे गेम के दौरान एन फिसल गई थीं। उन्होंने बताया कि वह अभी भी देख रही हैं कि उन्हें कितनी चोट आई है। निर्णायक गेम में, कोर्ट के धीमे हिस्से ने उनका आत्मविश्वास वापस लाने में मदद की, जिससे उन्होंने शानदार वापसी की।



लैनियर ने जीता मेंस सिंगल्स का खिताब

फ्रांस के एलेक्स लैनियर इस टूर्नामेंट में मेंस सिंगल्स का खिताब जीतने वाले पहले फ्रांसीसी खिलाड़ी बन गए। उन्होंने डेनमार्क के पसंदीदा खिलाड़ी एंडर्स एंटोनसेन को 21-15, 13-21, 21-13 से हराया।

मेंस डबल्स में जीते इंडोनेशिया के खिलाड़ी

मेंस डबल्स के फाइनल में, इंडोनेशिया के फजर अल्फियान और मुहम्मद शोहिबुल फिकरी ने मलेशिया के आरोन चिया और सोह वूई यिक को 21-8, 21-11 से करारी शिकस्त दी। वहीं, विमेंस डबल्स में मलेशिया की पर्ली टैन और थिनाह मुरलीधरन ने जापान की हिनाता सुजुकी और नाओ यामाकिता को 21-18, 21-11 से हराकर खिताब अपने नाम किया।

एमबाप्पे के दो गोल से जीता रियाल मैड्रिड

एजेंसी ▶▶| मैड्रिड

काइलियन एमबाप्पे ने दो गोल करके रियाल मैड्रिड को स्पेनिश फुटबॉल लीग ला लिगा में आसान जीत दिलाई जबकि डिएगो गोमेज ने प्रीमियर लीग में 50 मीटर की दूरी से गोल करके डेविड बेकहम की याद ताजा कर दी।

एमबाप्पे ने एक शानदार गोल किया और पेनल्टी किक को गोल में बदला, जिससे रियाल मैड्रिड ने विनीसियस जूनियर के निलंबन के कारण बाहर होने के बावजूद सेविला को 4-1 से हरा दिया। रियाल मैड्रिड इस जीत से एटलेटिको मैड्रिड और शीर्ष स्थान पर मौजूद बार्सिलोना के बाद तीसरे स्थान पर पहुंच गया है।



गोमेज ने किया बीच मैदान से गोल

इंग्लैंड में प्रीमियर लीग में ब्राइटन की क्रिस्टल पैलेस पर 5-0 की जीत में गोमेज ने मैदान के बीच से शॉट लगाकर गोल किया जबकि आर्सेनल ने नॉटिंघम फॉरेस्ट को हराया। गोमेज ने सातवें मिनट में 50 मीटर की दूरी से शॉट लगाकर गेंद को क्रिस्टल पैलेस के गोलकीपर वाल्टर बेनिटेज़ के ऊपर से नेट में पहुंचा दिया। पैराग्वे के अंतरराष्ट्रीय खिलाड़ी के इस शॉट ने 1996-97 के प्रीमियर लीग सत्र के पहले दिन बैकहम के मैनचेस्टर यूनाइटेड की तरफ से विंबलडन के खिलाफ किए गए इसी तरह के गोल की यादें ताजा कर दीं।

बैंक ऑफ़ बड़ौदा Bank of Baroda
सुंदर नगर शाखा, मेन रोड
सुंदर नगर, रायपुर, छ.ग.-492013

आम सूचना

सर्व साधारण जनता को सूचित किया जाता है कि मेरे पक्षकार श्रीमती आरती भट्ट ने अपने स्वामित्व व आधिपत्य की संपत्ति को बंधक रखकर बैंक ऑफ़ बड़ौदा ,सुंदर नगर शाखा , रायपुर से ऋण प्राप्त किया हैं।
उपरोक्त संपत्ति का पूर्व विक्रय विलेख कही गुम हो गया हैं। उक्त गुमशुदा विक्रय विलेख के विवरण निम्नानुसार हैं-

संपत्ति का विवरणः साम्यिक बंधक संपत्ति से संबंधित खसरा नं. 339/12 , क्षेत्रफल - 1181.25 वर्गफीट , प.ह.नं. 23, आरएनएम कसारीडीह, बोरसी (साउथ), वार्ड नं.- 52, बोरसी, तहसील एवं जिला - दुर्ग, छ.ग. हैं जो श्रीमती आरती भट्ट के नाम पर हैं. सीमाएं: उत्तर - 25 फीट रोड, दक्षिण - दीपक चौरसिया का मकान, पूर्व- विकलेश कुमार यादव का मकान, पश्चिम- शासकीय स्कूल. मकान दिनांक 20.01.2021, बुक नं.1, वाल्यूम नं. 34658, पेज नं. 279 से 316, दस्तावेज नं. 3426.

संबंधित संपत्ति, जो बैंक में मार्गेज थी, की हक विलेख खो गई हैं और यदि वह हक विलेख किसी को मिलती हैं, तो उसे बैंक को वापस करें। उपर्युक्त के अनुसार विज्ञापन प्रकाशित होने के पश्चात् , यदि 15 दिनों के भीतर कोई आपत्ति दर्ज नहीं की जाती , तो बैंक अपने खर्च पर संबंधित संपत्ति के संबंध में पंजीकरण प्राधिकारी से डुप्लीकेट हक विलेख प्राप्त करेगा। इस तरह से डुप्लीकेट हक विलेख प्राप्त करने के लिये जो प्रभार और शुल्क देय होगा, वह बैंक द्वारा वहन किया जायेगा।

अब हर दिन है ज्वेलरी की खरीदारी का शुभ दिन

SUMEET

Shubh Aarambh

365 दिन

न्यूनतम मेकिंग चार्जेस

FLAT 2.99%*

Making Charges on 22kt Plain Gold Jewellery

FLAT 4.99%*

Making Charges on 20kt Plain Gold Jewellery

22kt Fancy Gold Jewellery

*T&C apply

Follow us

@sumeet_shubhaarambh

Ground Floor, Sumeet Jewellers, Malviya Road, Raipur 7880097719

Exclusive Counters At: Basantpur Road, Rajnandgaon | Pulgaon Chowk, Durg
Ganj Road, Nawapara, Rajim | Main Bazaar, Korba

हरिभूमि कम्यूनिकेशन्स प्राइवेट लिमिटेड के लिए मुद्रक एवं प्रकाशक अनिल कुमार द्वारा हरिभूमि पब्लिकेशन्स, टिकरापारा, धमतरी रोड, रायपुर (छत्तीसगढ़)-492001 से मुद्रित एवं हरिभूमि काम्पलेक्स, टिकरापारा, धमतरी रोड, रायपुर (छत्तीसगढ़)-492001 से प्रकाशित। प्रधान संपादक : डॉ. हिमांशु द्विवेदी, स्थानीय संपादक धनंजय वर्मा, संपादक (समन्वय) ब्रह्मवीर सिंह। RNI No. CHHHIN/2002/07457, फोन : 0771-4242222, e-mail:raipur@haribhoomi.com